



EAUM

Relatório de Contas 2014

Relatório de Actividades 2014

Escola de Arquitectura da Universidade do Minho



Universidade do Minho
Escola de Arquitectura

»» A EAUM em números

2014...

5 Funcionários não-docentes

18 docentes doutorados

32 docentes de carreira

2 bolseiros FCT

2 Cursos

374 alunos de Mestrado Integrado

4 estudantes da 1ª edição do Programa Doutoral (inscritos no 2º ano em 2014)

2 estudantes da 2ª edição do Programa Doutoral

9 estudantes em regime tutorial (inclui 1 inscrito no plano B)

15 Doutorandos no total

19 alunos MIARQ estrangeiros (entraram em Setembro de 2014)

22 alunos (entraram em Setembro de 2014) estudantes do MIARQ em programas de mobilidade

25.000,00 euros de Orçamento de Estado distribuído

»» A Estrutura Orgânica da EAUM em 2014

Presidência

De 1 de Janeiro a 31 de Dezembro de 2014

Vincenzo Riso (Presidente)

Paulo Jorge Figueira Almeida Urbano Mendonça (Vice-Presidente)

Ana Luísa Jardim Martins Rodrigues (Vice-Presidente; Presidente do Conselho Pedagógico)

Conselho de Escola

Vincenzo Riso (Presidente)

Ana Luísa Jardim Martins Rodrigues (Representante dos professores e investigadores doutorados)

Eduardo Jorge Cabral Santos Fernandes (Representante dos professores e investigadores doutorados)

Francisco Manuel Gomes Costa Ferreira (Representante dos professores e investigadores doutorados)

Jorge Manuel Simão Alves Correia (Representante dos professores e investigadores doutorados)

Maria Manuel Lobo Pinto de Oliveira (Representante dos professores e investigadores doutorados)

Paulo de Oliveira Freire de Almeida (Representante dos professores e investigadores doutorados)

Pedro Jorge Monteiro Bandeira (Representante dos professores e investigadores doutorados)

Ana Carolina Esteves Pires (representante do corpo não-docente e não-investigador)

Ana Catarina Gonçalves Marques Rego Salgado (representante dos estudantes)

Maria Inês Lourenço Graça (representante dos estudantes)

Conselho Científico

Membros:

Vincenzo Riso (Presidente)

Ana Luísa Jardim Martins Rodrigues

António Bernardo Mendes Seiça Providência Santarém

Carlos Alberto Lago Cruz Corais

Eduardo Jorge Cabral Santos Fernandes

Elisiário José Vital Miranda

Francisco Manuel Gomes da Costa Ferreira

Jorge Manuel Simão Alves Correia

José Manuel Couto Ramos Capela

Maria Manuel Lobo Pinto de Oliveira

Marta Labastida Juan

Paulo Jorge Figueira Almeida Urbano Mendonça

Paulo Jorge Sousa Cruz

Paulo de Oliveira Freire de Almeida

Pedro Jorge Monteiro Bandeira

Conselho Pedagógico

Ana Luísa Jardim Martins Rodrigues (Presidente)

Elisiário José Vital Miranda (Representante dos professores e investigadores doutorados)

Francisco Manuel Gomes Costa Ferreira (Representante dos professores e investigadores doutorados)

Jorge Manuel Simão Alves Correia (Representante dos professores e investigadores doutorados)

Marta Labastida Juan (Representante dos professores e investigadores doutorados)

Maria Manuela de Oliveira Guedes de Almeida (Representante dos professores e investigadores doutorados)

Paulo Jorge Sousa Cruz (Representante dos professores e investigadores doutorados)

Manuel António Ribeiro Teixeira Romão (Representante dos estudantes do Mestrado Integrado - 1º ano)

Agostinho Miguel de Freitas e Sousa (Representante dos estudantes do Mestrado Integrado - 2º ano)

Diana Manuela Ferreira Gouveia Santos Amaral (Representante dos estudantes do Mestrado Integrado - 3º ano)

Tiago Filipe Olaio Teixeira (Representante dos estudantes do Mestrado Integrado - 4º ano)

João Pedro Nunes de Sousa (Representante dos estudantes do Mestrado Integrado - 5º ano)

Bruna Sofia Gonçalves Lino (Representante do Núcleo de Estudantes)

Bruno Acácio Ferreira Figueiredo (Representante dos estudantes do 3º ciclo)

Conselho de Gestão

Vincenzo Riso (Presidente)

Paulo Jorge Figueira Almeida Urbano Mendonça (Vice-Presidente)

Ana Carolina Esteves Pires (Secretária de Escola)

Maria José Carneiro Torres Ferreira Oliveira (representante do pessoal não-docente)

Capítulo I – Relatório de Contas

1- Introdução

– Em 2014 a Reitoria não atribuiu verba de Orçamento de Estado às UOEl (despacho RT-11/2014). Após negociação entre a Presidência e a Reitoria foi conseguida uma dotação extraordinária de 10.000€ para a EA.

- Foi ainda atribuída a dotação extraordinária para a Licenciatura de Design de Produto (Ofício Pres-EAUM-24/2013) no valor de 8.000€.

- Em Setembro de 2014, pelo despacho RT-49/2014, foi finalmente atribuída uma dotação de OE no valor de 7.000€.

2- Verbas de Orçamento de Estado

2.1 – Dotações

O total das dotações por parte de Orçamento de Estado à escola em 2014 foi de 7.000,00€.

A transferência ocorreu a 22 de Outubro, o que juntamente com a dificuldade de autorização de despesa desde Setembro resultou numa execução muito baixa das verbas de Orçamento de Estado.

Evolução das dotações EAUM (OE)

	2009	2010	2011	2012	2013	2014
Despesas Correntes	24.546,74	23.963,00	23.571,00	10.570,00	12.150,00	7.000,00
Despesas de Capital	9.189,00	10.505,00	10.032,00	6.049,00	5.150,00	-
Total	33.735,74	34.468,00	33.603,00	16.619,00	17.300,00	7.000,00

Quadro I

Evolução das dotações EAUM (OE)



Gráfico I

Em termos de evolução anual das dotações de Orçamento de Estado verificamos uma tendência na

redução das dotações em relação aos anos anteriores. (Gráfico I)

2.1.1 - Outras Dotações

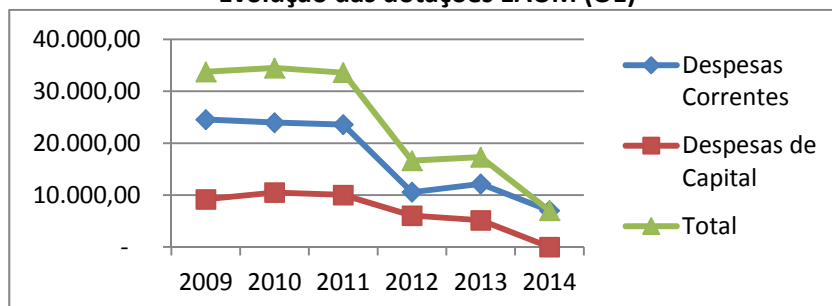
Dotação extraordinária EA 10.000,00
Dotação LDP 8.000,00

Quadro II

No início do ano, e para fazer face aos compromissos mais imediatos, foi atribuída à EA uma dotação extraordinária de 10.000€.

Foi também, atribuída uma dotação específica para despesas da Licenciatura em Design de Produto no valor de 8.000€.

2.2 – Orçamentação

A orçamentação dotação de 10.000€ foi usada para fazer face às despesas correntes da EA e a sua orçamentação foi realizada conforme o quadro III.

Previsão de Despesa EA - 2014

Class. Económica	Descrição	Previsão
0201		480,00
010214	Outros Abonos em Numerário e Espécie	480,00
0201	Aquisições de bens	2.300,00
020108	Material de escritório	2.000,00
020121	Outros bens	300,00
0202	Aquisições de serviços	7.220,00
020203	Conservação de Bens	782,80
020205	Locação de material informático	800,00
020209	Comunicações	1.200,00
020210	Transportes	300,00
020213	Deslocações e estadas	1.500,00
020220	Outros trabalhos especializados	800,00
020225	Outros serviços	800,00
040802	Bolsas	1.037,20
TOTAL DESPESAS		10.000,00

Quadro III

A orçamentação da dotação de 8.000€, correspondente a Design de Produto pode ser vista no quadro IV.

Previsão de Despesa LDP - 2014

Class. Económica	Descrição	Previsão
0201	Aquisições de bens	2.500,00
020108	Material de escritório	1.000,00
020118	Livros e Documentação Técnica	1.000,00
020121	Outros bens	500,00
0202	Aquisições de serviços	5.500,00
020213	Deslocações e estadas	3.500,00
020220	Outros trabalhos especializados	1.000,00
020225	Outros serviços	1.000,00
TOTAL DESPESAS		8.000,00

Quadro IV

Previsão de Despesa EA - 2014 (OE)

Class. Económica	Descrição	Previsão
0201	Aquisições de bens	2.000,00
020118	Livros e Documentação Técnica	1.141,40
020121	Outros bens	858,60
0202	Aquisições de serviços	5.000,00
020213	Deslocações e estadas	1.500,00
020220	Outros trabalhos especializados	3.500,00
TOTAL DESPESAS		7.000,00

Quadro V

2.3 – Execução

Execução de verbas de Orçamento de Estado de acordo com a classificação económica

Pode-se ver a execução da dotação de 10.000€ distribuída no início do ano à EA no quadro VII

Execução de Despesa EA - 2014

Class. Económica	Descrição	Previsão	Execução	%
0201		480,00	280,00	58,33%
010214	Outros Abonos em Numerário e Espécie	480,00	280,00	
0201	Aquisições de bens	2.300,00	3.371,35	146,58%
020108	Material de escritório	2.000,00	1.686,43	
020118	Livros e Documentação Técnica	-	796,01	
020121	Outros bens	300,00	888,91	
0202	Aquisições de serviços	7.220,00	5.993,05	83,01%
020203	Conservação de Bens	782,80	609,47	
020205	Locação de material informático	800,00	-	
020208	Locação - Outros Bens	-	122,26	
020209	Comunicações	1.200,00	503,62	
020210	Transportes	300,00	258,58	
020213	Deslocações e estadas	1.500,00	2.788,62	
020220	Outros trabalhos especializados	800,00	972,00	
020225	Outros serviços	800,00	738,50	
040802	Bolsas	1.037,20	-	
TOTAL DESPESAS		10.000,00	9.644,40	96,44%

Quadro VI

Pode-se ver a execução da dotação de 8.000€ distribuída no início do ano a LDP no quadro VIII

Execução de Despesa LDP - 2014

Class. Económica	Descrição	Previsão	Execução	Previsão
0201	Aquisições de bens	2.500,00	777,65	31,11%
020108	Material de escritório	1.000,00	327,96	
020118	Livros e Documentação Técnica	1.000,00	271,95	
020121	Outros bens	500,00	177,74	
0202	Aquisições de serviços	5.500,00	3.060,14	55,64%
020205	Locação software	-	1.039,90	
020210	Transportes	-	50,00	
020213	Deslocações e estadas	3.500,00	1.897,24	
020220	Outros trabalhos especializados	1.000,00	-	
020225	Outros serviços	1.000,00	73,00	
TOTAL DESPESAS		8.000,00	3.837,79	47,97%
0701	Investimentos	-	833,94	
070107	Equipamento Informático	-	-	
070107	Equipamento Básico	-	833,94	
TOTAL DESPESAS CAPITAL		-	833,94	
TOTAL DE DESPESA		8.000,00	4.671,73	58,40%

Quadro VII

A execução da dotação de 7.000€, correspondente ao Orçamento de Estado pode ser vista no quadro VIII.

Execução de Despesa EA - 2014 (OE)

Class. Económica	Descrição	Previsão	Previsão	Previsão
0201	Aquisições de bens	2.000,00	-	0,00%
020118	Livros e Documentação Técnica	1.141,40	-	
020121	Outros bens	858,60	-	
0202	Aquisições de serviços	5.000,00	2.169,91	43,40%
020213	Deslocações e estadas	1.500,00	927,91	
020220	Outros trabalhos especializados	3.500,00	-	
020225	Outros serviços	-	1.242,00	
TOTAL DESPESAS		7.000,00	2.169,91	31,00%

Quadro VIII

3- Verbas Próprias

3.1 – Receita

Relativamente às receitas pode-se verificar que teve um grau de execução de 242,83%, o que resultou do facto de receita proveniente de um conjunto de prestações de serviços no âmbito do projecto VICER, que apesar de não terem sido previstos para 2014, foram executados, tendo sido o valor dessa receita de 60.277,00€. Caso esta receita não tivesse sido executada a execução seria de 93,70%.

RECEITAS - 2014				
Class. Económica	Descrição	Orçamentadas	Executadas	Exec. (%)
0401	Taxas	15.093,92	8.358,70	
040122	Propinas	15.093,92	8.358,70	
0603	Administração central	18.000,00	25.000,00	
060307	Serviços e Fundos Autónomos	18.000,00	7.000,00	
060310	Serviços e Fundos Autónomos (partic. nacional projectos co-financiados)	-	-	
	Dotações extraordinárias	-	18.000,00	
0701	Venda de bens	5.200,00	3.060,48	
070199	Outros	5.200,00	3.060,48	
0702	Serviços	2.125,00	61.729,39	
070299	Outros	2.125,00	61.729,39	
TOTAL RECEITAS CORRENTES		40.418,92	98.148,57	242,83%
1003	Administração Central	-	-	
100308	Serviços e Fundos Autónomos	-	-	
TOTAL RECEITAS CAPITAL		-	-	

TOTAL DE RECEITA	40.418,92	98.148,57	242,83%
-------------------------	------------------	------------------	----------------

Quadro IX

3.2 – Despesa

Relativamente às despesas o grau de execução foi superior ao orçamentado inicialmente, fato que se deveu a despesas relativas às comemorações do dia da escola, que acolheu este ano a atribuição do prêmio Cátedra Lloyd Braga.

DESPESAS - 2014				
Class. Económica	Descrição	Orçamentadas	Executadas	Exec. (%)
010214	Outros Abonos em Numerário e Espécie	480,00	280,00	
010204	Ajudas de custo		-	
0201	Aquisições de bens	10.667,52	7.558,29	
020107	Vestuário e artigos próprios	335,80	167,90	
020108	Material de escritório	5.500,00	5.075,71	
020115	Prêmios, condecorações e ofertas	-	-	
020117	Ferramentas e Utensílios	-	-	
020118	Livros e Documentação Técnica	2.000,00	1.248,03	
020121	Outros bens	2.831,72	1.066,65	
0202	Aquisições de serviços	27.707,92	33.360,87	
020203	Conservação de bens	1.000,00	1.087,94	
020205	Locação de material informático	1.302,58	1.073,11	
020208	Locação Outros bens	-	122,26	
020209	Comunicações	1.350,00	663,62	
020210	Transportes	550,00	573,58	
020213	Deslocações e estadas	10.000,00	14.460,11	
020216	Seminários, Exposições e Similares	-	-	
020217	Publicidade	-	-	
020220	Outros trabalhos especializados	6.708,00	7.831,16	
020221	Seguros - Outros	-	-	
020225	Outros serviços	5.760,14	7.549,09	
040802	Bolsas	1.037,20	-	
TOTAL DESPESAS CORRENTES		38.855,44	41.199,16	106,03%
0701	Investimentos	833,94	833,94	
070107	Equipamento Informático	-	-	
070110	Equipamento Básico	833,94	833,94	
TOTAL DESPESAS CAPITAL		833,94	833,94	100,00%
TOTAL DESPESAS		39.689,38	42.033,10	105,91%

Quadro X

Capítulo II – Relatório de Actividades

Parte I – Recursos

1. Recursos Humanos

1.1. Pessoal docente

Em 2014, a EAUM aumentou o seu número de docentes doutorados, Na tabela I, abaixo apresentada, constata-se a evolução, verificada nos últimos anos, do número de docentes de carreira, bem como do número de docentes convidados.

Tabela I
Pessoal docente» Evolução 2008-2014

Pessoal docente (por categoria)	2008	2009	2010	2011	2012	2013	2014
Carreira							
Professores Catedráticos	1	1	1	1	1	1	1
Professores Associados	0	0	0	3	4	3	4
Professores Auxiliares	6	8	9	7	6	17	18
Assistentes	15	17	14	14	14	10	9
Convidado (com indicação de %; contratos 6 meses)							
Prof. Conv. Equip. Prof. Associado 30%	0	0	0	0	4	0	1
Prof. Conv. Equip. Prof. Associado 50%	0	0	0	0	0	1	0
Prof. Conv. Equip. Prof. Auxiliar 20%	0	1	2	1	2	2	1
Prof. Conv. Equip. Prof. Auxiliar 25%	0	0	0	1	2	0	1
Prof. Conv. Equip. Prof. Auxiliar 30%	1	1	1	0	0	0	0
Prof. Conv. Equip. Prof. Auxiliar 40%	0	1	0	1	1	1	1
Prof. Conv. Equip. Prof. Auxiliar 50%	0	1	2	1	1	0	2
Assistente Convidado 15%	0	0	0	0	0	0	1
Assistente Convidado 20%	0	2	3	4	3	2	2
Assistente Convidado 25%	0	0	0	2	4	2	2
Assistente Convidado 30%	0	5	4	1	0	1	0
Assistente Convidado 40%	0	2	3	4	1	1	5
Assistente Convidado 45%	0	0	0	1	0	0	2
Assistente Convidado 50%	0	0	8	10	10	3	7
Assistente Convidado 100% (s/exclusiv.)	6	1	0	0	0	0	0
Monitor	2	2	1	0	0	0	0

1.2. Pessoal não-docente e não-investigador

Em relação ao corpo de trabalhadores não-docentes e não-investigadores, destaque para o facto de:

- ingresso de um assistente técnico, por concurso de recrutamento externo,

Tabela III
Pessoal não-docente» evolução 2008-2011

Pessoal não-docente (por vínculo contratual)	2008	2009	2010	2011	2012	2013	2014
Tempo indeterminado	4	4	3+1dirig	3+1dirig	3+1dirig	3+1dirig	3+1dirig
Termo resolutivo	0	0	0	0	0	0	1
Outros (IEFP, PEUM...)	0	0	0	0	2	1	0

Parte II

Ensino

1. Ciclos de Estudo

1.1. Mestrado Integrado em Arquitectura

O Mestrado Integrado em Arquitectura habilita ao exercício da atividade profissional em Arquitectura. Para isso, procura promover o “saber integrado” e a formação de uma metodologia de projeto, ambos essenciais ao exercício da Arquitectura nas suas diversas valências: Arquitectura, Urbanismo, Desenho Urbano, Reabilitação e Manutenção de Edifícios. Ao longo do mestrado estimula-se a criatividade do estudante, sensibilizando-o para as especificidades socioculturais do meio no qual se insere e a sua capacidade de comunicar os fundamentos do trabalho em desenvolvimento. No seu trabalho o estudante deve demonstrar espírito crítico, capacidade de trabalho em equipa, valores éticos de cidadania e de consciência ambiental.

Em 2014, a EAUM manteve uma posição privilegiada no ranking do Concurso Nacional de Acesso ao Ensino Superior, acolhendo alunos com elevadas classificações, e preenchendo a totalidade das vagas oferecidas. O Mestrado Integrado em Arquitectura da EAUM afirmou-se como o quarto curso de Arquitectura com a média mais elevada a nível nacional. Destaque para o facto do primeiro colocado ter média de 193 pontos e ter escolhido a EAUM como primeira opção, e o último dos 56 colocados ter uma classificação de 152.3 pontos.

O ano letivo 2014-2015 correspondeu ao sétimo ano de pleno funcionamento dos cinco anos curriculares do Mestrado Integrado em Arquitectura (MIARQ) e ao nono ano de funcionamento do Novo Plano de Estudos (NPE) decorrente do Processo de Bolonha.

Todos os índices e tabelas referentes ao historial do curso no ano letivo em questão podem ser consultados nas páginas seguintes.

1.2. Licenciatura em Design de Produto

A licenciatura em Design de Produto proporciona uma aprendizagem de aprofundamento crescente ao longo do plano de estudos, baseado na atividade de projeto, com apoio do desenho como instrumento de conceção e representação, e da teoria e história, que estimulam a reflexão sobre a prática do Design de Produto. O conhecimento das potencialidades e limitações dos principais materiais e tecnologias de fabrico a eles associadas deverá conduzir a soluções inovadoras e à capacidade de desenvolver projetos de modo integrado, desde a conceção ao fabrico, montagem, distribuição e fim de vida útil.

No ano letivo 2014/2015, decorreu o terceiro ano de funcionamento da Licenciatura em Design de Produto (LDP), tendo sido preenchidas 82% das vagas oferecidas (29). Destaque para o facto do primeiro colocado ter média de 160 pontos, e o último dos 29 colocados ter optado por colocar esta Escola no topo da sua preferência, com uma classificação de 118.4 pontos.

O número clausus de 35 foi praticamente preenchido (29), tendo sido preenchidas as restantes vagas na 2 fase.

1.3. Ingresso em 2014/2015 e análise retrospectiva

Tabela 1
Vagas para o Concurso Nacional de Acesso ao Ensino Superior

CURSO	VAGAS FIXADAS	VAGAS OCUPADAS		
		1ª FASE	2ª FASE	3ª FASE
MIARQ	56	56	-	-
LDP	35	29	6	-

Tabela 2
Preenchimento das vagas no Curso de Mestrado integrado em Arquitectura – análise comparativa/ano

Ano lectivo	Números Clausus	Candidatos			Alunos Inscritos			Nota mínima de Acesso		
		1ªFase	2ªFase	2ªFase	1ªFase	2ªFase	3ªFase	1ªFase	2ªFase	3ªFase
.....										
2006/2007	50	150	22		47	3	0	144,8	158.0	-
2007/2008	50	384	104		46	4	0	161.4	166.2	-
2008/2009	60	304	51		57	4	0	162.6	163.0	-
2009/2010	60	326	61		58	5	0	168.2	167.2	152.2
2010/2011	60	329	61		58	5	0	163.4	162.6	-
2011/2012	60	261	60		54	4	2	158,2	158.0	155,6
2012/2013	60	203	28		55	10	-	142.5	145.8	-
2013/2014	56	208	44		49	9	4	150.5	149.8	135.3
2014/2015	56	210	36	2	52	7	2	152.3	150.0	149.3

Tabela 3
Inscritos por regime MIARQ/LDP

Regime/Tipo de concurso	MIARQ	LDP
Via regime mudança de curso Interna	2 Alunos	4 alunos
Via regime mudança de curso do ensino superior Nacional	4 Alunos	1
Bolseiro nacional de países Africanos – Gov Port. + Gulbenkian RE06	1 Alunos	—
Via regime Reingresso	5 Alunos	
Natural de Timor Leste	1 Alunos	
Maiores 23 anos	4 Alunos	3 alunos
Total	17	8

Tal como podemos verificar na tabela 2, o MIARQ continua com uma elevada procura - 210 candidatos – 56 vagas preenchidas com uma nota mínima de acesso de 152 pontos. Conquistámos a 4ª posição mais elevada entre os cursos de Mestrados Integrados em Arquitectura em universidades públicas portuguesas.

Logo na 1ª fase de acesso, o número de colocados correspondeu ao número clausus (56), tendo-se inscrito na 1ª fase 52 alunos, e as restantes vagas nas fases seguintes (2ª e 3ª fase). Foram ainda preenchidas 17 vagas adicionais de acesso (tabela 3), via regime mudança de curso interna (2), via regime mudança de curso do ensino superior Nacional (4), Bolseiro nacional de países Africanos – Gov Port. + Gulbenkian RE06 (1), via regime de reingresso (5), Natural de Timor Leste (1), via regime maiores de 23 anos (4), totalizando 74 alunos.

Tabela 4
Distribuição dos candidatos MIARQ/LDP por género

Género	MIARQ				LDP			
	Candidatos	%	Colocados	%	Candidatos	%	Colocados	%
Masculino			21				12	
Feminino			35				17	
TOTAL	210	100	56	100	62	100	29	100

Podemos verificar na tabela 4 que os candidatos colocados no MIARQ correspondeu a 100% ao nº de clausus (56) definidos, e no que diz respeito à Licenciatura em Design de Produto, o nº de candidatos colocados correspondeu a 83% do número clausus definidos (35).

Tabela 5
Preenchimento das vagas no Curso de Design de Produto

Ano lectivo	Números Clausus	Candidatos			Alunos Inscritos			Nota mínima de Acesso		
		1ªFase	2ªFase	3ªFase	1ªFase	2ªFase	3ªFase	1ªFase	2ªFase	3ªFase
2012/2013	30	90	21		26	8	1	129.6	128.4	134.8
2013/2014	35	79	13		25	10	—	117.6	124.8	—
2014/2015	35	62	22	6	23	10	1	118.4	134.8	134.4

Conforme tabela 5, a 1ª fase de acesso apresenta uma procura claramente positiva - 62 candidatos - para um total de 35 vagas disponíveis. Foram preenchidas na 1ª fase 23 vagas, com uma nota mínima de acesso de 118 pontos, sendo as restantes vagas preenchidas nas fases seguintes (11). Conquistámos a 3ª posição mais elevada na área de Design de Produto em Universidades Públicas Portuguesas.

Foram ainda preenchidas 8 vagas adicionais de acesso (tabela 3), via regime mudança de curso interna (4), Via regime mudança de curso do ensino superior Nacional (1), via regime maiores de 23 anos (3), totalizando 42 alunos.

Tabela 6
Distribuição de candidatos/colocados por Opção/Preferência de Candidatura

Opção	MIARQ				LDP			
	Candidatos	%	Colocados	%	Candidatos	%	Colocados	%
1ª	42	20%	27	48.22%	13	20.97%	12	41.38%
2ª	79	37.62%	23	41.07%	18	29.03%	13	44.83%
3ª	35	16.67%	4	7.14%	12	19.35%	4	13.79%
4ª	15	7.14%	—	—	9	14.52%	—	—
5ª	28	13.33%	2	3.57%	6	9.68%	—	—
6ª	11	5.24%	—	—	4	6.45%	—	—
TOTAL	210	100%	56	100%	62	100%	29	100%

Gráfico 1 e 2

Distribuição dos colocados por opção/nota de candidatura_MIARQ



Gráfico 3 e 4

Distribuição dos colocados por opção/nota de candidatura_LDP



1.4. Inscritos

Tabela 9
Inscritos no MIARQ

14/15	1º Ano			2º Ano			3º Ano			4º Ano			5º Ano			Total		
	M	F	T	M	F	T	M	F	T	M	F	T	M	F	T	M	F	T
	29	36	65	35	32	67	20	38	58	35	28	63	61	60	121	180	194	374

Evolução dos alunos inscritos MIARQ

2006/07	2007/08	2008/09	2009/10	2010/11	2011/12	2012/13	2013/14	2014/15
310	311	339	381	381	386	373	375	374

Tabela 10
Inscritos na LDP

14/15	1º Ano			2º Ano			3º Ano			4º Ano			5º Ano			Total		
	M	F	T	M	F	T	M	F	T	M	F	T	M	F	T	M	F	T
	17	24	41	19	18	37	11	15	26							47	59	104

1.5. Mobilidade dos estudantes

A mobilidade dos estudantes durante o período de formação representa um valor acrescentado, não só a nível académico-científico, como também a nível pessoal. Facilita o caminho para a livre circulação dos profissionais de arquitectura, bem como, para a competitividade da formação europeia num mundo cada vez mais aberto e concorrencial.

Em 2014, a EAUM concluiu com 22 alunos do MIARQ no Programa Erasmus. Por sua vez, até Dezembro de 2014, acolheu 25 alunos estrangeiros.

Tabela 11
Alunos – Erasmus (In/Out)

Ano Lectivo	Nº Alunos	Países de destino	Nº Alunos	Países de origem
2014/2015	1	Alemanha	-	Alemanha
	2	Bélgica	-	Bélgica
	2	Brasil	2	Brasil
	1	Eslovénia	1	Eslovénia
	-	Espanha	9	Espanha
	2	França	1	França
	1	Finlândia	-	Finlândia
	12	Itália	7	Itália
	-	Polónia	2	Polónia
	1	Rep. Checa	-	Rep. Checa
	-	Síria	2	Síria
	-	Suíça	1	Suíça
Total	22	-	25	-

Tabela 12

	Anual	Semestre
INcoming	13	12
Outgoing	22	-

Tabela 13
Instituições parceiras que acolheram ou receberam alunos da Escola de Arquitectura em 2014/2015

Países	Universidades	Alunos
Alemanha	HafenCity Universität Hamburg	OUT
Bélgica	Katholieke Universiteit Leuven	OUT
Brasil	Universidade de São Paulo	OUT, IN
Espanha	Universidad de Coruña	IN
	Universidad Málaga	IN
	Universitat Politecnica Catalunya	IN
	Universitat Politecnica de Valencia	IN
	Universitat Rovira i Virgili	IN
Eslovénia	University of Maribor	OUT, IN
Finlândia	Tampere University of Technology	OUT
França	Ecole Nationale Supérieure d'Architecture de Grenoble	OUT, IN
Itália	Università di Bologna	OUT
	Università degli Studi di Sassari	OUT
	Università degli Studi di Ferrara	OUT, IN
	Università degli Studi di Genova	OUT
	Università degli Studi di Roma Tre	OUT, IN
	Politécnico di Torino	IN
	Università IUAV di Venezia	OUT, IN
Polónia	Wroclaw University of Technology	IN
Rep. Checa	Technical University of Liberec	OUT
Síria	Al Baath university	IN
Suíça	Zürcher Hochschule für Angewandte Wissenschaften (ZHAW),	IN

Tabela 14
Mobilidade dos Estudantes nos anos lectivos 2006/07 a 2014/15

2006/07		2007/08		2008/09		2009/10		2010/11		2011/12		2012/13		2013/14		2014/15	
IN	OUT	IN	OUT	IN	OUT	IN	OUT	IN	OUT	IN	OUT	IN	OUT	IN	OUT	IN	OUT
25	20	15	21	22	19	18	21	28	22	22	24	23	24	22	22	25	22

Gráfico 9
Evolução da mobilidade dos estudantes no MIARQ

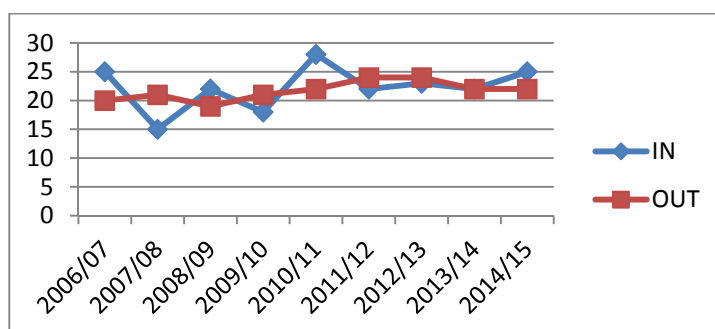

1.6. Admissões e Defesas em Laboratórios de Investigação

Anos lectivos	Nº Admissões	1ª fase	2ª Fase	Fase ant.	N/defenderam
2008/09	49	12	21	6	10
2009/10	48	3	13	4	23
2010/11	70	4	14	8	43
2011/12	92	8	24	15	43
2012/13	73	0	16	0	0
2013/14	95	10	22	13	50

Tabela 15
Evolução das defesas de Provas de Mestrado

	2008/09	2009/10	2010/11	2011/12	2012/13	2013/14
Admissões	49	48	70	92	73	95
Defesas	39	20	26	47	16	45
	80%	42%	37%	51%	22%	47%

1.7. Diplomados

Em 2014 A EAUM atribuiu o grau de mestre a 55 alunos (40 em 2012), tendo sido admitidos a Laboratório de Investigação 95 mestrandos, (mais 22 que no ano anterior).

Tabela 16
Total de diplomados e média de curso MIARQ

	Masculino	Feminino	Total	Média
01/02	11	8	19	13,8
02/03	16	19	35	13,1
03/04	21	15	36	13,3
04/05	9	18	27	13,7
05/06	22	32	54	13,3
06/07	22	27	49	13,0
07/08	21	24	45	13,2
08/09	21	19	40	13,7
09/10	14	19	33	13,6
10/11	16	23	39	13,6
11/12	19	33	52	13,6
12/13	20	20	40	13,9
13/14	30	25	55	14,13
Total	242	282	524	13,5

A tabela 16 permite uma leitura não só do número total de diplomados em Arquitectura como a média obtida por cada grupo de alunos que conclui o curso num determinado ano letivo. A média tem sido pouco variável ao longo dos anos, situando-se entre os 13 e 14 valores, num universo de 524 diplomados. Desde a implementação do Processo de Bolonha (2006/2007), diplomaram-se 353 alunos em Arquitectura, correspondendo a 67% do universo dos alunos diplomados

Tabela 17
Evolução dos Diplomados no MIARQ

	2008	2009	2010	2011	2012	2013	2014
MIARQ	45	40	33	39	52	40	55

Tabela 18

Nº total inscrições/alunos - MIARQ 2014

2014	Total	Nº Total inscrições								Classificação ECTS				
	55	1	2	3	4	5	6	7	8	A (15-16v)	B	C (14v)	D (13v)	E (12v)
		1			1	18	18	14		22		13	17	3

1.8. Visitas Estudo

São diversas as atividades extracurriculares decisivas para a valorização da formação humana ao mais alto nível, nas suas dimensões ética, cultural, científica, artística, técnica e profissional, e para a educação pessoal, social, intelectual e profissional dos seus estudantes, contribuindo para a formação ao longo da vida e para o exercício de uma cidadania ativa e responsável. Entre estas destacam-se as visitas de estudo, palestras, exposições, seminários, workshops e debates. Na tabela 19 apresenta-se uma breve síntese das principais atividades extra-curriculares desenvolvidas durante 2014.

Tabela 19

Visitas de estudo – MIARQ

16 Outubro	3º ano - Teatro Thalia, Casteloh de S. Jorge, estufas verdes e elevadores da baixa
25 Outubro	4º ano - Alcobaça
25 Novembro	4º ano - Bouro, Amares/Tibães
21 a 24 Novembro	4º ano - Madrid
19 Dezembro	1º ano - Piscinas de Leça, Museu de Serralves, Casa de Musica, FAUP
7 de Maio	2º ano – Esposende/Caminha/Moledo
23 e 24 Maio	4º ano – Montalegre; Pisões; Pitões de Júnias; Chaves
19 a 22 de Junho	1º ano - Évora

2. Programa Doutoral em Arquitetura

Dia do Programa Doutoral

A EAUM realizou pela primeira vez, no dia 14 de Maio, o Dia do Programa Doutoral. Foi um dia inteiramente dedicado aos alunos do 3º Ciclo, com o objetivo de dar a conhecer os trabalhos de investigação em curso e a partilha de conhecimento/experiências.

Durante a manhã, decorreram as apresentações dos relatórios de progresso de doutoramento dos alunos do Programa Doutoral, seguindo-se um almoço informal.

No período da tarde teve lugar o lançamento do *E-Book: Modern Building Reuse: Documentation, Maintenance, Recovery and Renewal*, livro que reúne os textos resultantes das conferências organizadas no âmbito do Seminário de Conhecimento Avançado em “Arquitectura: Sustentabilidade, Conservação e Tecnologia”, da segunda edição do Programa Doutoral da EAUM. Editado por Vincenzo Riso, o livro apresenta os contributos de *Ana Luísa Rodrigues, Benedetto Di Cristina, Bruno Mengoli, Ivo Hammer, José Miguel Rodrigues, Maija Kairamo, Paulo Catrica, Paulo J. S. Cruz, Pedro Bandeira, Peter Erlacher, Teresa Ferreira e Vasco Freitas*.

A apresentação esteve a cargo do Prof. Doutor Carlos Guimarães, Diretor da Faculdade de Arquitectura da Universidade do Porto.

A finalizar o evento, foi ainda feita a apresentação, pela Diretora do Curso, Prof^a Doutora Marta Labastida, da edição do Programa Doutoral em Arquitectura, a ministrar no ano lectivo de 2014/2015, na Área de Especialidade de “Cidade e Território”.

Candidaturas

No ano de 2014, a Comissão Diretiva do Programa Doutoral em Arquitectura abriu candidaturas para o Plano A na Área de Especialidade em “Cidade e Território”, sob o tema genérico “Espaço Colectivo. Territórios Próximos e Instáveis”. Foram recebidas cinco candidaturas, número que se viria a mostrar insuficiente para a realização do curso no ano letivo de 2014/2015.

No que respeita ao Plano B do Programa Doutoral, as candidaturas estiveram abertas em permanência nas áreas de “Construção e Tecnologia”, “Cultura Arquitectónica” e “Cidade e Território”.

No âmbito das candidaturas ao Plano B, o Conselho Científico da EAUM aprovou o tema da tese e o plano de trabalhos submetidos pela Mestre Ana Catarina Gonçalves Lopes na Área de Especialidade em Cultura Arquitectónica, para realização do projecto de investigação “Arquitectura militar de origem portuguesa na Península Arábica: as fortificações em Mascate (séculos XVI e XVII), sob a orientação do Professor Associado da EAUM Jorge Manuel Simão Alves Correia.

Teses em curso

No ano letivo de 2013/2014 estiveram inscritos em Doutoramento dezassete alunos, todos eles a realizarem a tese, dos quais quatro em regime tutorial e treze integrados no Programa Doutoral em Arquitectura (Plano A e Plano B).

Tabela xx
3º ciclo – Projetos de Teses de Doutoramento em Curso

Aluno	Título da Tese	Orientador(es)	Área de Especialidade
Ana Catarina Gonçalves Lopes	Arquitectura militar de origem portuguesa na Península Arábica: as fortificações em Mascate (séculos XVI e XVII).	Jorge Correia	Cultura Arquitetónica
André de Moura Cerejeira Fontes	“Actividades e sistemas de mobilidade sustentável – formas e estruturas da cidade contemporânea”	Pedro Jorge Bandeira	Cidade e Território
Bruno Acácio Ferreira Figueiredo	“Descodificação da De re aedificatoria de Alberti – Uma abordagem computacional à análise e geração de arquitectura clássica”	José Pinto Duarte (UTL) Pedro Bandeira	Construção e Tecnologia
Carlos Alberto Maia Dominguez	“A ideia construída: Projecto de restauro da Penthouse do Edifício Soares & Irmão. Ensaio de metodologias e processos de intervenção sobre o Património Construído Moderno”	Vincenzo Riso	Construção e Tecnologia
Cláudia Regina da Costa Escaleira	“Edifícios transformáveis: modelo de classificação da sustentabilidade das ligações construtivas”	Paulo Jorge Sousa Cruz	Construção e Tecnologia
Eugénio Alberto Fiel de Sousa Coimbra	“A casa burguesa do Porto: processo de projecto na reabilitação”	Lúis Romão (UTL) Vincenzo Riso	Construção e Tecnologia
Ilídio Jorge Costa Pereira da Silva	“Arquitectura cenobítica dos cônegos regantes de Santo Agostinho em Portugal”	Jorge Correia	Cultura Arquitetónica
Ivo Pereira Oliveira	“O lugar comum da contemporaneidade. Propostas fundadas na reinvenção da infra-estrutura”	Maria Manuel Oliveira	Cidade e Território
João Paulo Cabeleira Marques Coelho	“Arquitecturas Imaginárias – Espaço Real e Ilusório no Barroco Português”	João Pedro Xavier (FAUP) Jorge Correia	Cultura Arquitetónica
João Ricardo Rosmaninho Duarte Silva	“Lisboa no cinema contemporâneo: para uma leitura da cidade e dos seus projectos através das suas representações e ficções urbanas”	Francisco Manuel Ferreira	Cultura Arquitetónica
Marco António Pedrosa Santos Ferreira	“O conceito de balanço energético nulo na reabilitação do edificado existente”	Maria Manuela Almeida	Construção e Tecnologia
Mohammed Allam Itma	“Rethinking of Housing Typologies in Palestine”	Francisco Ferreira	Cultura Arquitetónica

Muath Muhammad Basher Taher	“Post War Reconstruction of the Cultural Heritage - Nablus Case”	Jorge Correia	Cultura Arquitetónica
Nuno Miguel Lima da Cruz	“Processo de Projecto Integrado: Mapeamento das Correlações Multidisciplinares”	Paulo Jorge Mendonça	Construção e Tecnologia
Nuno Maria Pinto da Cruz Sampaio e Castro	“Abstracção e Realidade: Relações Dinâmicas no Espaço Moderno”	Carlos Machado (FAUP) Vincenzo Riso	Cultura Arquitetónica
Paulo André Almeida Abrunhosa e Sousa	“A cortiça como revestimento exterior aparente. Os aspectos arquitectónicos e tecnológicos da aplicação da cortiça e sistemas de fachada”	Paulo Jorge Cruz	Construção e Tecnologia
Vanda Filipa Maldonado de Vasconcelos Correia	“O lugar de Vítor Figueiredo na Arquitectura da habitação social das décadas de 60 e 70 em Portugal”	Eduardo Fernandes	Cultura Arquitetónica

Conclusão de Doutoramento

Em 17-07-2014, a docente da EAUM Cidália Maria Ferreira da Silva defendeu as provas de Doutoramento em Arquitectura, Área de Especialidade em Cidade e Território, com a tese intitulada “*See(d)(k)ing Time: an Approach to How to Design as Research*”.

Em 22-07-2014, o doutorando Paulo Lopes Lago de Carvalho defendeu as provas de Doutoramento em Arquitectura, Área de Especialidade em Construção e Tecnologia, com a tese intitulada “*(De)materializing Detail: Technology, Structure, Design. Development of a Reinforced Glass Connection Technique*”.

Projeto de Pós-Doutoramento em curso

Ao longo do ano de 2014, o aluno de Pós-Doutoramento André Carinha Tavares deu continuidade ao projecto de investigação "Cross-Sections: on the Anatomy of the Architectural Book", sob a orientação do Professor Auxiliar da EAUM Pedro Jorge Monteiro Bandeira.

Internacionalização

Durante o ano de 2014 a EAUM acolheu, ao abrigo do Programa de Mobilidade Erasmus Mundus, dois alunos provenientes da An Najah National University (Palestina), para a realização do Doutoramento na Área de Especialidade em Cultura Arquitetónica.

O período de mobilidade destes dois estudantes, Mohammed Allam Itma e Muath Muhammad Basher Taher, tem a duração de dois anos, respectivamente, de Setembro de 2013 a Setembro de 2015 e de Dezembro de 2013 a Dezembro de 2015.

Ao abrigo do mesmo programa de mobilidade, foram estabelecidos contactos com a Ilia State University (Georgia) e An Najah National University (Palestina), no âmbito da mobilidade de docentes, prevendo-se a possibilidade de alguns docentes destas instituições realizarem um período de intercâmbio na EAUM ao longo do ano de 2015.

Parte III

Investigação

Unidade de investigação Lab2PT

Em 16 de Junho de 2014 foi aprovada no Conselho Científico da Escola de Arquitectura a proposta de criação (**Anexo 1**) da subunidade orgânica de investigação “Lab2PT – Laboratório de Paisagens, Património e Território”, da Escola de Arquitectura e do Instituto de Ciências da Universidade do Minho.

O Lab2PT centra a sua actividade de investigação nas seguintes áreas: ***Paisagem e Sociedade; Design e Tecnologia; e Espaço e Representação.***

Esta unidade integra um total de **172** elementos, dos quais **52** são membros integrados, **46** são alunos de Doutoramento e **74** outros membros de investigação.

A tabela seguinte apresenta a distribuição dos membros pertencentes à EAUM nos grupos de investigação.

Space and Representation – SpaceR
<p>Membros integrados da EA Ana Luísa Jardim Martins Rodrigues Carlos Alberto do Lago Cruz Corais Eduardo Jorge Cabral dos Santos Fernandes Francisco Manuel Gomes Costa Ferreira Jorge Manuel Simão Alves Correia José Manuel do Couto Ramos Capela Maria Manuel Lobo Pinto de Oliveira Paulo de Oliveira Freire de Almeida Pedro Jorge Monteiro Bandeira</p> <p>Estudantes de Doutoramento António Raimundo Moreira Gomes Bruno Acácio Ferreira Figueiredo Ilídio Jorge Costa Pereira da Silva João Paulo Cabeleira Marques Coelho João Ricardo Rosmaninho Duarte Silva Natacha Antão Moutinho Nuno Maria Pinto da Cruz Sampaio e Castro Vanda Filipa Maldonado de Vasconcelos Correia</p> <p>Outros membros de investigação Manuel Joaquim Soeiro Moreno Teresa Sofia Faria da Cunha Ferreira</p>
Design and Technology – DeTech
<p>Membros integrados da EA Ana Lúcia Pinto Duque António Bernardo Mendes de Seíça da Providência Santarém Elisiário José Vital Miranda Henri Hubertus Cornelis Maria Christiaans Paulo Jorge Figueira de Almeida Urbano de Mendonça</p>

<p>Paulo Jorge Sousa Cruz Rogério Paulo da Costa Amoêda</p> <p>Estudantes de Doutoramento Alex Davico Carlos Alberto Maia Dominguez Cláudia Regina da Costa Escaleira Eugénio Alberto Fiel de Sousa Coimbra Marco António Pedrosa dos Santos Ferreira Miguel Jorge Alves Miranda Bandeira Duarte Nuno Miguel Lima da Cruz Paulo André Almeida Abrunhosa e Sousa Paulo Lopes Lago de Carvalho Rogério Paulo Azevedo Moreira Silva Gomes</p> <p>Outros membros de investigação Artur Jorge de Oliveira Feio José Miguel Carvalho Cardoso</p>
Landscapes and Societies - LandS
<p>Membros integrados da EA Marta Labastida Juan Rute Alexandra Santos da Silva Carlos Vincenzo Riso</p> <p>Estudantes de Doutoramento André de Moura Leitão Cerejeira Fontes Cidália Maria Ferreira da Silva Ivo Pereira de Oliveira Marta Andreia Carvalho da Silva Fernandes</p> <p>Outros membros de investigação Daniel Arnaldo Duarte Pereira Luís Miguel Soares Guimarães</p>

Visita de avaliação FCT

A visita de avaliação da FCT ao Centro de Investigação Lab2PT decorreu, na EAUM, no dia 23 de Outubro. Nela participaram os seguintes elementos:

FCT - Riccardo Pozzo; David Robey; Koenraad van Balen; Janis Jefferies; Bruno Béu.

Reitoria UM – Rui Vieira de Castro.

EAUM - Vincenzo Riso, Paulo Cruz, Jorge Correia.

ICS - Helena Sousa, Manuela Martins, Arnaldo Melo, José Luíz Meireles; Paula Remoaldo, Carlos Alves.

O resultado da avaliação efetuada pela FCT (**Anexo 2**) foi conhecido em 22 de Dezembro de 2014, tendo sido atribuída ao Centro de Investigação Lab2PT a classificação de **VeryGood**, com a nota final de **21,25 pontos**.

Parte IV

Actividades dos docentes

A. Produção científica, artística e tecnológica

A.1. Livros e capítulos de livros – âmbito nacional e internacional

A.1.1 Livros – nacional

RAMOS, L.; STURM, T.; GOMES, D.; **MENDONÇA, P.**; EIRES, R.; CAMÕES, A.; LOURENÇO, P.; HiLoTec - Self-Building Manual for Sustainable Housing, Escola de Engenharia da Universidade do Minho, 56 p., ISBN: 978-972-8692-88-9, 2014.

A.1.2 Livros – internacional

FELDMANN, M.; KASPER, R.; ABEIN, B.; **CRUZ, P.**; Guidance for European structural design of glass components: Support to the implementation, harmonization and further development of the Eurocodes, European Commission, JRC Scientific and Policy Reports, Joint Research Centre, Report EUR 26439 EN, 2014.

RISO, V.; (editor) - Modern Building Reuse: Documentation, Maintenance, Recovery and Renewal, EAUM Editora, 2014, (ISBN 978-989-96163-8-7).

A1.3. Capítulos de livros – nacional

ROSMANINHO, J.; "To Live and "Drive" in L.A.: a cidade representada a partir do automóvel em movimento" in José Bragança de Miranda, Catarina Patricio (ed.), Revista de Comunicação e Linguagens – Movimento, nº45, Lisboa (no prelo).

OLIVEIRA, MM.; 'A especialização da Universidade' in 1973 1974-2014 História da Universidade do Minho, Fundação Carlos Lloyd Braga, p. 219-275, 2014 (ISBN 978-989-98947-0-9)

BANDEIRA, P.; Escola do Porto Lado B, 1968-1978. Guimarães: CIAJG, 2014 (no prelo).

A.1.4. Capítulos de livros – internacional

MIRANDA, E.; "The BNU Overseas National Bank in Mozambique: Modern Infrastructures in Maputo, Chimoio and Quelimane". In Tostões, Ana (ed.) – *Modern Architecture in Africa: Angola and Mozambique*. Lisbon: ICIST, Técnico, 2013. P. 238-251.

MIRANDA, E.; "Palaces of Public Offices in Mozambique: Functionalism and Representativeness". In Tostões, Ana (ed.) – *Modern Architecture in Africa: Angola and Mozambique*. Lisbon: ICIST, Técnico, 2013. P. 336-345.

MIRANDA, E.; "Estrela Vermelha High School: A paradigm of Mozambican School Architecture of the Third Quarter of the 20th Century". In Tostões, Ana (ed.) – *Modern Architecture in Africa: Angola and Mozambique*. Lisbon: ICIST, Técnico, 2013. P. 350-355.

MIRANDA, E.; Beira Railway Station: Maturity and Criticism of the Modern Movement in Mozambique". In Tostões, Ana (ed.) – *Modern Architecture in Africa: Angola and Mozambique*. Lisbon: ICIST, Técnico, 2013. P. 308-323

MIRANDA, E.; Biographies". In Tostões, Ana (ed.) – *Modern Architecture in Africa: Angola and Mozambique*. Lisbon: ICIST, Técnico, 2013. P. 436-449.

MIRANDA, E.; A Arquitetura Moderna do governo provincial Moçambicano: as escolas técnicas do Serviço de Obras Públicas/The Modern Architecture of the Mozambique Provincial Government: The technical schools of the Public Works Department". In Milheiro, Ana Vaz (ed.); Serventi, Stefano (ed.); Nascimento, Paula (ed.) - *Ilha de São Jorge: Objects, Buildings, Cities, Landscape and Visions*. London: Beyond Entropy, 2014.

CABELEIRA, J.; XAVIER, J.; "Scenography. Theoretical speculation and practical application through perspective teaching in Portuguese Jesuit colleges." In AA.VV. *Prospettive Architettoniche*. Roma: Ministero dell'Istruzione dell'Università e della Ricerca, Programmi di Ricerca Scientifica di Rilevante Interesse Nazionale, 2014. (no prelo).

ROSMANINHO, J.; "Destruction and Deconstruction: New York City (1981-1988). From science fiction to architecture culture" in Adam Brackin (ed.), *Envisioning the Human-Self: (Re-) Constructions of the Human Body*, Witney: Inter-Disciplinary.Net. (no prelo).

CORREIA, J.; Building as propaganda: a palimpsest of faith and power in Atlantic Maghreb around 1500". In GHARIPOUR, Mohammad (ed.), *Sacred Precincts: Non-Muslim Sites in Islamic Societies*, Brill, 2014, 445-459. ISBN: 9789004279063.

OLIVEIRA, M. M.; BONITO, J.; "The TAP-Montepio Bulding. Between Lourenço Marques and Maputo". In TOSTÕES, Ana, ed. – *Modern Architecture in África: Angola and Moçambique*. FCT, p. 274-289, 2013 (ISBN 978-989-658-239-5).

TOSTÕES, A.; **OLIVEIRA, M. M.;** "The Monteiro & Giro ensemble. The city and the factory". In TOSTÕES, Ana, ed. – *Arquitetura Moderna in África: Angola and Moçambique*. FCT, p. 255-273, 2013 (ISBN 978-989-658-239-5)

OLIVEIRA, M. M.; "(Re)Using Modern. To Identify. To Document. To Preserve". FCT, p. 426-435, 2013 (ISBN 978-989-658-239-5).

ALMEIDA, P.; **DUARTE, M.;** BARBOSA, J.; *Drawing in the University Today*. Porto: I2ADS-FBAUP, (2014).ISBN 978-989-97856-6-3.

CRUZ, P.; The outstanding legacy of Edgar Cardoso: An audacious and visionary Portuguese bridge engineer, Bridge Maintenance, Safety, Management and Life Extension, (eds.) Aironq Chen, Dan M. Frangopol and Xin Ruan, CRC Press / Balkema, ISBN: 978-1-138-00103-9, 2014, pp. 131-150.

RISO, V.; "Re-Drawing Operations: Methodology, Questions and Results" in Tostões, Ana (editor) *Modern Architecture in Africa: Angola and Mozambique*, FCT Lisbon, pp. 18-23, 2014, (ISBN: 978-989-658-239-5).

BANDEIRA, P.; "Design as Research in Architecture" in *Modern Building Reuse*. Guimarães: EAUM, 2014. p. 78-82 (978-989-96163-9-4).

BANDEIRA, P.; "Pitágoras: Autoria e Pluralidade" in *Pitágoras Arquitectos: Obras Recentes* (ed. José Manuel das Neves). Lisboa: Uzina Books, p.6-13 (ISBN 978-989-9856-62-6).

BANDEIRA, P.; "Moradia Dr. António Rocha: Casa Avião ou Casa Verde" in *Arquitetura Com Autor: Guimarães 1937 a 1970 (Capítulo 5)* (ed. Filipe Vilas Boas). Guimarães: CMG/Arquivo Municipal Alfredo Pimenta (ISBN 978-972-8050-49-8).

A.2. Publicações em livros de atas – âmbito nacional e internacional

A.2.1. Artigos/Comunicações em atas – nacional

CRUZ, P.; Regulamentação sobre vidro estrutural Situação atual e perspetivas de evolução, JPEE 2014 – 5as Jornadas Portuguesas de Engenharia de Estruturas, LNEC, Lisboa, 26 a 28 de Novembro, 2014.

CRUZ, P.; CARVALHO, P.; VEER, F.; Caracterização do comportamento vidro estrutural e da sua combinação com outros materiais, JPEE 2014 – 5as Jornadas Portuguesas de Engenharia de Estruturas, LNEC, Lisboa, 26 a 28 de Novembro, 2014.

CRUZ, P.; CARVALHO, P.; VEER, F.; Desenvolvimento e aplicação de um sistema inovador de vidro estrutural, JPEE 2014 – 5as Jornadas Portuguesas de Engenharia de Estruturas, LNEC, Lisboa, 26 a 28 de Novembro, 2014.

A.2.2. Artigos/Comunicações em atas – internacional

FIGUEIREDO, B.; Interactive Tabletops for Architectural Visualization: Combining Stereoscopy and Touch Interfaces for Cultural Heritage, Fusion –Proceedings of the 32nd International Conference on Education and research in computer aided Architectural Design in Europe, 582-592 Vol.1, eCAADe and Department of Architecture and Built Environment, Faculty of Engineering and Environment, Northumbria University; Newcastle upon Tyne, Uk, 2014

FERNANDES, E.; Life versus Architecture. Rationalist ideals facing popular taste, from Pessac to Malagueira, International Conference 20th Century New Towns. Archetypes and Uncertainties, pag 146-160, ESAP/DARQ/CEAA, 22-24 May 2014, Porto, Portugal. ISBN: 978-972-8784-57-7.

FERNANDES, E.; From More to Cavino. The invisible cities of 20th century planning, in International Conference 20th Century New Towns. Archetypes and Uncertainties, pag 161-177, ESAP/DARQ/CEAA, 22-24 May 2014, Porto, Portugal. ISBN: 978-972-8784-57-7

FERNANDES, E.; Nulla Dies Sine Linea. Research by Drawing in the teaching of Theory of Architecture, in Drawing in the University Today, pag.59-64, Research Institute in Art, Design, and Society, Portugal. July 2014, ISBN: 978-989-97856-6-3

FERNANDES, E.; Mr Valery: report on two experiences of mixed fields of research, in International Workshop Architecture, Education, and Society Towards a Worldwide dialogical revolution on architectural critical education (session 1 – education and architecture: theoretical foundations), architectonics International Network, COAC-ETSAB, Barcelona, June 4-5-6, 2014. ISBN: 978-84-697-1956-5

MIRANDA, E.; No caminho de uma arquitetura racional: infraestruturas modernas em Moçambique". In Fernandes, José Manuel (coord.); Pinheiro, Maria Lucia Bressan (coord.) - *Portugal-Brasil-África: Urbanismo e Arquitetura – Do Eclétismo ao Modernismo: atas do Colóquio Internacional organizado pela UAL com a FAU-USP*, realizado em Lisboa em 29 e 30 de Novembro de 2012. Casal de Cambra: Caleidoscópio; FAU-USP; UAL, 2013. P. 198-210.

ROSMANINHO, J.; Citypunk: transgeographies in Science Fiction Comics in Nadine Farghaly (ed.), Political Monstrosities (?), Oxford: Inter-Disciplinary.Net [no prelo].

CORREIA, J.; Ciudades portuguesas en el Norte de África; una metamorfosis urbana en los siglos XV y XVI. ARNAIZ, Javier, WEIL, Alberto (Coord.), V Jornadas de Arquitectura y Urbanismo. Ceuta: Instituto de Estudios Ceuties, 2014. ISBN: 978-84-92627-66-0.

CORREIA, J.; Portuguese cities unveiled: interpreting the present medina in the Maghreb. Proceedings of 12th International Conference on Urban History: Cities in Europe, Cities in the World. Lisboa: FCSH-UNL/EAUH, 2014.

DUARTE, M.; MOUTINHO, M.; Basic Drawing Apprenticeship through a Vocation Friendly Methodology. In Paiva, Francisco e Moura, Catarina (Coord.), 'Designa 2013 – Interface'. Covilhã : UBI - Colecção: Pesquisas em comunicação, 2014, p-469-477. ISBN: 978-989-654-141-5.

MOUTINHO, N.; DURÃO, M.; Importância da cor: a cor no desenho de projecto de arquitectura. In Paiva, Francisco e Moura, Catarina (Coord.), 'Designa 2013 – Interface'. Covilhã : UBI - Colecção: Pesquisas em comunicação, 2014, p-81-82. ISBN: 978-989-654-141-5.

RODRIGUES, A.; ALMEIDA, P.; Da Geometria como Fundamento nas operações Iniciais do Projecto” Conferência Desenho na Universidade Hoje, FBAUP, FAUP, EAUM, ISBN: 978-989-97856-6-3 (p. 279-287).

ALMEIDA, P.; Retinotopia, Desenhos para Uma Visão Condicionada, Conferência Desenho na Universidade Hoje, FBAUP, FAUP, EAUM, ISBN: 978-989-97856-6-3 (P. 45-53).

CRUZ, P.; CARVALHO, P.; VEER, F.; Detailing for (de)materialization - design and fabrication of a folded reinforced glass connection, Engineered Transparency- International Conference at Glasstec, Düsseldorf, 21 and 22 October, 2014.

CRUZ, P.; PARDAL, R.; VALENTE, I.; Experimental study of structural adhesives for a steel-glass connection, Engineered Transparency - International Conference at Glasstec, Düsseldorf, 21 and 22 October, 2014.

CRUZ, P.; GERVÁSIO, H.; SIMÕES da SILVA , L.; Lifetime analysis of infrastructures, 7th International Conference on Bridge Maintenance, Safety and Management, Shanghai, China, 7th to 11th July, 2014.

CRUZ, P.; CARVALHO, P.; SIMÕES da SILVA , L.; Embedded point fittings in laminated and double insulating units, Challenging Glass 4 & COST Action TU0905 Final Conference, Louter, Bos, Belis & Lebet (Eds), Taylor & Francis Group, London, ISBN 978-1-138-00164-0, 2014.

CARVALHO, P.; **CRUZ, P.;** VEER, F.; The design, testing and construction of a folded reinforced glass structure, Challenging Glass 4 & COST Action TU0905 Final Conference, Louter, Bos, Belis & Lebet (Eds), Taylor & Francis Group, London, ISBN 978-1-138-00164-0, 2014.

JORDÃO, S.; PINHO, M.; MARTINS, J.; SANTIAGO, A.; **CRUZ, P.;** Numerical modelling of a laminated glass reinforced with pre-stressed cables, Challenging Glass 4 & COST Action TU0905 Final Conference, Louter, Bos, Belis & Lebet (Eds), Taylor & Francis Group, London, ISBN 978-1-138-00164-0, 2014.

OLIVEIRA, F.; **MENDONÇA, P.;** COUTO, J., CAMÕES, A.; Environmental impact and comparative economic analysis among different building constructive systems used in Portugal. Proceedings of the 8th International Conference on Energy and Development, Environment and Biomedicine, WSEAS, Lisbon, 30 October – 1 November 2014.

A.3.Publicações em revistas - âmbito nacional e internacional

A.3.1. Artigos em revistas – nacional

SILVA, C.; Devir-paisagem: Vincul-ação, Martins, José (ed.) Poster#5 – Requalificar: identidades Urbanas e Vínculos de Paisagem, NARB, 2014.

BAIA, P.; **LABASTIDA, M.;** A escolha da Serra. O lugar da arquitectura num negocio de sucesso. Jornal Arquitectos da Ordem dos Arquitectos. Pp. 260-271 - J-A 249, Jan – Abr 2014.

LABASTIDA, M.; TAVARES, A.; Afinal ainda há planos. Conversa com Maria da Conceição Melo e José Carlos Portugal. Jornal Arquitectos da Ordem dos Arquitectos. Pp. 390-399 - J-A 250, Mai – Ago 2014.

DUARTE, M.; E1/Difusão; Encontros Estúdio UM-temas e objetos do Desenho #9 Bada desenhada, P37-38, Escola de Arquitectura da Universidade do Minho, Junho, 2014, Guimarães texto completo) ISSN 2182-6749.

DUARTE, M.; Apresentação; Encontros Estúdio UM-temas e objetos do Desenho #9 Bada desenhada, P37-38, Escola de Arquitectura da Universidade do Minho, Junho, 2014, Guimarães texto completo) ISSN 2182-6749.

MENDONÇA, P.; ADjustMEMBRANE – Membrana divisória adaptável; Materiais de Construção n.169 Ano XXXI, pp 40-42, 2014.

MENDONÇA, P.; Mudança de paradigma na compartimentação da habitação – das divisórias estáticas às divisórias nómadas; Artigo de opinião inserido na Revista Anteprojetos n° 241, p 28, Julho de 2014.

MENDONÇA, P.; Inovação e projeto na arquitectura – o ensino e a investigação; Construção Magazine n° 61 pp 26-30, Maio/Junho 2014.

A.3.2. Artigos em revistas – internacional

FIGUEIREDO, B.; Alberti Digital on Portuguese Architecture: Shape Grammar transformations as computational framework to determine the influence of Alberti legaci on Portuguese Renaissance churches; Joelho#5, ed. Gonçalo Canto Moniz, e|d|arq – Editorial do Departamento de Arquitectura da Faculdade de Ciências e Tecnologia da Universidade de Coimbra, Novembro de 2014, Coimbra

SILVA, C.; The Interproject: Knowing and Proposing are One, Polimorfo-Architecture to Come; vol.3, ArqPoli, 2014

FERNANDES, E.; Critical Eclecticism. The way(s) of the Porto School, do.co.mo.mo_international, journal 49, 2013/2, pag 52-57, Fundació Mies van der Rohe, Barcelona, 2014: 1380/3204. D.L.: B/30664/10.

CORREIA, J.; TEIXEIRA, A., CRUZ, M.;_Building and performing: early 16th-century Portuguese presence in Azammr. The Journal of North African Studies. A special issue on facets of exchange between North Africa and the Iberian Peninsula. Eds: Miriam Ali-de-Unzaga and Adam Geiser. Abingdon: Routledge / Taylor & Francis Group. 19: 1 (2014) 93-109. ISSN: 1362-9387.

CORREIA, J.; LOPES, A.;_Azemmour, Morocco: early sixteenth-century Portuguese defences. FORT Journal, 42 (2014) 3-29. ISSN: 0261-586X.

MENDONÇA, P.; MACIEIRA, M.; RAMOS, L.; Lightweight Adjustable Partition System: Evaluation of resistance to horizontal loads and functional failure from impacts; Informes de la construcción, CSIC - Instituto de Ciencias de la Construcción Eduardo Torroja, Madrid, España, ISSN: 0020-0883 (Aceite), 2014

MENDONÇA, P.; CRUZ, N.; MACIEIRA, M.; Environmental and economic cost analysis of housing in temperate climate using an innovative lightweight partitioning system; International Journal of Sustainable Energy (Aceite), 2014.

MENDONÇA, P.; MACIEIRA, M.; ADjustMEMBRANE: innovative lightweight adjustable partition Wall system; The International Journal of Architectonic, Spatial, and Environmental Design; Volume 7, Issue 2; Common Ground Publisher; University of Illinois Research Park, Champaign, USA, pp 39-50, 2014.

OLIVEIRA, F.; **MENDONÇA, P.;** COUTO, J.; CAMÕES, A.; SILVA, E.; Comparative Environmental and Economic Analysis of South European Building Constructive Systems”; WSEAS Transactions on Environment and Development, ISSN: 1790-5079, Volume 10, 2014, pp. 509-528.TAVARES, A.; BANDEIRA, P.; “The Masons” in Rivista Apparente #8 Setembro de 2014. ISBN 9781291984538.

BANDEIRA, P.; “The Doric Column Project” in Homeland: News From Portuga #2, edição Portuguese Official Representation at the 14th International Architecture Exhibition, La Biennale di Venezia, Agosto de 2014, p. 17.

BANDEIRA, P.; TAVARES, A.; “Des Enseignements, des Livres et des Idées: Construire la Transmission du Savoir Architectural” in Revue Malaquais #1 Transmettre, edição École Nationale Supérieure D'Architecture Paris-Malaquais, p. 28-31.

BANDEIRA, P.; “O Mar à Cidade: Projecto de BYPASS para a Figueira da Foz” in Revista 2A+NGOLA, #3 (no prelo)

A.3.3. Apresentação de comunicações (sem publicação em atas)

SILVA, C.; Transcrição do Vale do Ave em Som: ‘ver’ o espaço através do ‘ouvir’, I Colóquio de Psicofisiologia Musical, 28 de Novembro de 2014, Salão Nobre do Edifício dos Congregados, UMinho, Braga.

FERNANDES, E.; Projeto SAAL: participação e apropriação, LAHB SOCIAL- International Seminar on Housing, 10-12 de Abril 2014, CICS – Universidade do Minho, Braga, Portugal

FERNANDES, E.; The language of the SAAL program. Similarities and variations in the work of the SAAL Teams in Porto. 74 14 SAAL# ARCHITECTURE International Colloquium, 14 - 16 November 2014, Serralves, Porto

FERNANDES, E.; REMEMBRANCE DAY’: Time, meaning and the image flow of the ‘Facebook’ era. International Conference ON THE SURFACE, 17 - 18 October, FAUP, Porto

MIRANDA E.; RISO, V.; OLIVEIRA, M. M.; Em busca da arquitetura moderna e Moçambique: processos de obra, reconhecimentos e reconstruções. Jornadas SIPA 2014; 24 de Novembro de 2014, Instituto Superior Técnico, Lisboa.

FERREIRA, F.; There’s Something Weird About Space Travel, You Lose All Sense of Scale – Dimensões e Ecos na obra de Chris Ware, Encontros Estudio UM, 25 de Julho 2014, EAUM

FERREIRA, F.; *Lost in Translation, Reality as Fake, Image as Reality*, 3rd Edition of the International Conference On the Surface, Crossing Borders, Shifting Boundaries, 17 Outubro 2014, FAUP

CABELEIRA, J.; Codificar o Infinito. Conceção gráfica e arquitetónica do cosmos, Mateus DOC VIII – Representação, 28 a 30 de Novembro, Vila Real. Instituto Internacional Casa de Mateus.

OLIVEIRA, M. M.; CABELEIRA, J.; Apresentação dos trabalhos selecionados PHI – EAUM, Reunião Internacional da Rede PHI, org.: Darq-FCTUC, Rede PHI, 18 e 19 de Novembro, Darq-FCTUC, Coimbra.

ROSMANINHO, J.; Citypunk: “Estado e Material Únicos: a partir de Nós de Evgueni Zamiatine” - Colóquio Internacional de Ficção Científica e Fantasia «Mensageiros das Estrelas – Episódio III» (ULICES/CEAUL) – 18 de Novembro, Faculdade de Letras, Universidade de Lisboa.

ROSMANINHO, J.; Brito, Eduardo; “Zidane vs Bastia: um Jogo de Opostos” - 22^o Curtas Vila do Conde - Programa «Fora de Jogo!» - 8 de Julho, Auditório Municipal, Vila do Conde.

ROSMANINHO, J.; “Autofilmes” - 1ª Série de Conferências «O Veículo e a Via: arquitectura, paisagem e cultura urbana» - 11 de Junho, EAUM.

ROSMANINHO, J.; “Citypunk: transgeographies in Science Fiction Comics” - 3rd Global Conference «Monstrous Geographies» Inter-Disciplinary.Net – 15 de Maio, Real Palácio Hotel, Lisboa.

ROSMANINHO, J.; Brito, Eduardo; “Zidane vs Bastia, Soccer and Cinema: the global star vs the local people” - International Conference «Soccer as the Beautiful Game: Football's Artistry, Identity & Politics» - 11 de Abril, Hofstra University, Hempstead-NY.

CORREIA, J.; Le patrimoine d’origine portugaise à Assilah: étude et mise en valeur - 8ème Colloque d’Histoire Luso-Marocaine, 30/10 – 01/11/2014, Mértola, Portugal.

CORREIA, J.; Arquitectura y representación regia en los límites del imperio - VII Seminario IHA Simposio Internacional Arte, Poder y Representación, 23-25/09/2014, Valência, Espanha.

CORREIA, J.; Planning new towns for Africa: the Portuguese in Asilah (1471-1550) - 21st ISUF International Conference “Our common future in urban morphology, 03-06/07/2014, Porto, Portugal.

CORREIA, J.; Photographing Arab-Ottoman cities in Eastern Mediterranean: challenging Orientalism in the 1800s - Ottoman Pasts, Present Cities: Cosmopolitanism and Transcultural Memories AHRC Research Network International Conference, 26-27/06/2014, Londres, Reino Unido.

CORREIA, J.; Staging war in Maghreb: architecture as a weapon by the 1500s - 3rd International Meeting EAHN European Architectural History Network, 19-21/06/2014, Turim, Itália.

CORREIA, J.; La médina d’Asilah: potentialités de valorisation patrimoniale - II Fórum International des Médinas, 24-26/04/2014, Tânger, Marrocos.

OLIVEIRA, M.M.; RODRIGUES, R.; reDesenho do espaço público em Guimarães. Obras recentes - Viver a Reabilitação, Out. 23-24, org.: Vida Imobiliária, GNRation, Braga.

OLIVEIRA, M.M.; Da Cidade como Laboratório - 4 Cidades - 8 Lusofonias, org.: AEAULP, Out.17, FAUTL, Lisboa.

OLIVEIRA, M.M.; Projecto e Obra de Reabilitação Urbana3.º Seminário Território e Cidades do Norte Atlântico Ibérico, org.: ESG|CIESG, CMVC, Set. 26, Viana do Castelo.

OLIVEIRA, M.M.; (in) The invention of Brasília: modelling the Ground - 20th Century New Towns. Archetypes and Uncertainties, Mai. 22-24, org.: ESAP, Mai. 23, ESAP, Porto.

OLIVEIRA, M.M.; Do Projecto de Arquitectura enquanto Projecto de Investigação - Colóquio Rede PHI Portugal org.: Darq-FCTUC. Rede PHI, Abr. 28, Casa da Escrita, Coimbra.

MOUTINHO, M.; “Cor no desenho” - Sessão de Investigação em Cor, 8 de outubro de 2014, FAUL, Lisboa.

MOUTINHO, M.; “Expandindo o Desenho através da Cor” - Seminário Lab Cor, 18 e 19 Novembro, FAUL, Lisboa.

CARVALHO, P.; **CRUZ, P.;** Exploring Transparency - Architecture Congress – Glass 5.0, 22 October 2014, Dusseldorf.

MENDONÇA, P.; Poster sobre “Propostas de cobertura da área frontal aos edifícios da Escola de Arquitectura / Engenharia 2 / Ciências – Campus de Azurém – Trabalhos realizados por alunos da Opcional B 2.1. MIARQ - Construções Leves”.

RISO, V.; What next: Drawing Future Perspectives of Architectural Education - International Meeting of Heads of European Schools of Architecture, 29 August – 1 September, Chania (Greece).

A.3.4. Outras publicações

FERREIRA, F.; Encontros Estúdio UM EE1#9 – ISSN 2182-6749

ROSMANINHO, J.; “As Cidades na Ficção Científica: episódio #3 – o contexto norte-americano” in Bang! A revista de Fantasia, FC, Horror e outras Especulações, nº16, Saída de Emergência. pp. 68-74.

MOUTINHO, M.; Poster - “Disegno versus colore: Interactions between ideas and praxis” - AIC Interim Meeting -3er Encuentro Mexicano del Color (I)

MENDONÇA, P.; Reportagem publicada online no site www.TVI24.IOL.pt (Ciência) sobre o tema “Sistema Inovador vai reduzir custos na construção”, TVI, Junho de 2014.

MENDONÇA, P.; Reportagem publicada online no site www.DN.pt online (DN Ciência) sobre o tema “Uminho cria sistema modular de construção de paredes”, Diário de Notícias, Junho de 2014.

MENDONÇA, P.; Reportagem publicada online no site www.construcaomagazine.pt sobre o tema “AdjustMEMBRANE – Membrana Divisória Adaptável”, Construção Magazine, Junho de 2014.

MENDONÇA, P.; Reportagem publicada no site www.construir.pt sobre o tema “Universidade do Minho desenvolve paredes revolucionárias sustentáveis”, Construir.pt, Junho de 2014.

MENDONÇA, P.; Notícia emitida no “Jornal Diário das 20h00 do dia 3 de Junho” sobre o Projeto “AdjustMEMBRANE – Membrana Divisória Adaptável” e reportagem publicada online sobre o tema “UMinho desenvolve sistema modelar de construção de paredes ajustável e reutilizável”, Porto Canal, 3 de Junho de 2014.

MENDONÇA, P.; Entrevista e notícia publicada online na Newsletter do COMPETE sobre o Projeto AdjustMEMBRANE, COMPETE - Programa Operacional Factores de Competitividade, Junho de 2014.

MENDONÇA, P.; Universidade do Minho, Gabinete de Comunicação, Informação e Imagem. Entrevista e reportagem publicada em vídeo e texto no site institucional da Universidade do Minho sobre o Projeto AdjustMEMBRANE, Maio de 2014.

A.4. Projetos

A.4.1. Projectos de investigação

Responsável (nome e entidade)	Equipa de investigação	Designação do Projeto	Programa Financiador	Orçamento (€)			Duração	
				Total	UM	EAUM	Início	Fim
Jorge Correia, EAUM	Ana Lopes	Colecção de Levantamentos de Património - CoLePa	Centro de Estudos, EAUM	3300	3300	3300	01-10-2013	em curso
Jorge Correia, EAUM	Ana Lopes, Maria Manuel Oliveira, André Teixeira, Maria Augusta Lima Cruz, Rafael Moreira	Cidades e arquiteturas de origem portuguesa no norte de Marrocos: Alcácer Ceguer e Arzila	FCT/CNRST	7400	3700	0	01-07-2011	30-06-2014
Maria Manuel Oliveira, EAUM	Sylvia Ficher, UnB / Grupo CNPq Arquitetura e Urbanismo da Região de Brasília	'(n)A invenção da Cidade de Brasília Modelar o Chão'	FCT: SFRH/BSAB/132 5/2013 UM: licença sabática				2013	2014
Fátima Moura Ferreira, ICS	Henrique Barreto Nunes; Maria Manuel Oliveira; Rita Ribeiro; Márcia Oliveira	História da Universidade do Minho: do projeto ao modelo de universidade presente. Dinâmicas sociohistoricas e expansão da rede universitária portuguesa'	Fundação Carlos Lloyd Braga (FCLB)				2011	2014
Paulo J. S. Cruz, EAUM	Paulo Cruz, Aldina Santiago, Luis Simões Silva, Isabel Valente, Paulo Carvalho, Sandra Jordão, Raquel Pardal, Marco Pinho, Rui Ferreira	S-GLASS: Structural Performance and Design Rules of Glass Beams Externally Reinforced	FCT – PTDC/ECM	142.785	76.738	0€	01-04-2012	31-03-2015
Paulo J. S. Cruz, EAUM	Paulo Cruz, Isabel Valente, Helena Gervásio	MAINLINE - MAINTenance, renewal and Improvement of rail transport iNfrastructure to reduce Economic and environmental impacts	FP7	2,972,953	155.340	0€	01-10-2011	30-09-2014

Ricardo Mateus (C-Tac, UM)	Paulo Mendonça, Luis Bragança, Manuela Almeida, Sandra Silva, Helena Gervásio	reVer – Modelling the life-cycle of Portuguese vernacular	FCT e COMPETE EXPL/ECM-COM/1801/2013	€49.766,00	€49.766,00		01-04-2014	31-03-2015
-------------------------------	---	---	---	------------	------------	--	------------	------------

A.4.3. Doutoramentos

A.4.3.1. Doutoramentos de docentes em curso

Orientadores	Aluno	Título	Data Início	Data prevista de conclusão
José Pinto Duarte (FAUTL) (coorientação interna de Pedro Bandeira)	Bruno Figueiredo	Descodificação da De re aedificatoria de Alberti. Uma abordagem computacional à análise e geração de arquitectura clássica	Setembro de 2010	Agosto de 2015

A.4.3.2. Doutoramentos de alunos externos em curso

Nome	Título	Ramo	Orientador	Data Início	Data da conclusão (previsão)
Ana Catarina Gonçalves Lopes	Arquitectura militar de origem portuguesa na Península Arábica: as fortificações em Mascate (séculos XVI e XVII)	Cultura Arquitectónica	Jorge Correia	15-01-2014	15-01-2017
António Raimundo Moreira Gomes	“Escultores de betão em portugueses: 1942-1952”	Construção e Tecnologia	Pedro Bandeira	01-10-2011	30-10-2015
Cláudia Regina da Costa Escaleira	“Edifícios transformáveis: modelo de classificação da sustentabilidade das ligações construtivas”	Construção e Tecnologia	Paulo J. S. Cruz	01-10-2010	28-02-2015
Eugénio Alberto Fiel de Sousa Coimbra	“A casa burguesa do Porto: processo de projecto na reabilitação”	Construção e Tecnologia	Vincenzo Riso (coorientador)	01-10-2010	Solicitou suspensão da inscrição
Ilídio Jorge Costa Pereira da Silva	“Arquitectura cenobítica dos cónegos regrantes de Santo	Cultura Arquitectónica	Jorge Correia	29-07-2008	Solicitou suspensão da inscrição

	Agostinho em Portugal”				
Marco António Pedrosa Santos Ferreira	“O conceito de balanço energético nulo na reabilitação do edificado existente”	Construção e Tecnologia	Maria Manuela Almeida (EEngUM)	01-10-2010	30-10-2015
Mohammed Allam Itma	“Rethinking of Housing Typologies in Palestine”	Cultura Arquitetónica	Francisco Ferreira	01-09-2013	30-09-2015
Muath Muhammad Basher Taher	“Post War Reconstruction of the Cultural Heritage - Nablus Case”	Cultura Arquitetónica	Jorge Correia	01-12-2013	31-12-2015
Paulo André Almeida Abrunhosa e Sousa	“A cortiça como revestimento exterior aparente. Os aspectos arquitectónicos e tecnológicos da aplicação da cortiça e sistemas de fachada”	Construção e Tecnologia	Paulo J. S. Cruz	01-10-2010	Solicitou suspensão da inscrição
Rogério Paulo Azevedo Silva Gomes	“O moderno português na sua expressão tectónica. Anatomia construtiva aplicada à habitação unifamiliar em Portugal 1948-1961”	Construção e Tecnologia	Vincenzo Riso	01-10-2011	30-10-2015
Vanda Filipa Maldonado de Vasconcelos Correia	“O lugar de Vítor Figueiredo na Arquitectura da habitação social das décadas de 60 e 70 em Portugal”	Cultura Arquitetónica	Eduardo Fernandes	06-03-2013	06-03-2016

A.4.3.3. Doutoramentos concluídos na EAUM em 2014

Nome	Título	Ramo	Orientador	Instituição	Data Início	Data da conclusão
Cidália Silva	See(d)(k)ing Time: an Approach to How to Design as Research	Cidade e território	Vincenzo Riso	Escola de Arquitectura da Universidade do Minho	01-09-2008	17-07-2014
Paulo Carvalho	"(De)materializing Detail: Technology, Structure, Design. Development of a reinforced glass connection technique"	Construção e Tecnologia	Paulo Cruz	Escola de Arquitectura da Universidade do Minho	01-01-2010	22-07-2014

A.4.4. Outros projetos e atividades de investigação

FIGUEIREDO, B.; colaboração com o projeto de investigação Tecton 3D – Simulacros Digitais: Modelando a 3ª Dimensão (Tecton 3D – Digital Mockup: Touching the 3rd dimension) sediado no INESC ID/INESC/IST/UTL e FAUTL

FERREIRA, F.; Integra o Projeto de Investigação Rutura Silenciosa: Intersecções entre a Arquitectura e o Cinema. Portugal 1960-74., coordenado por Alexandre Alves Costa, na Faculdade de Arquitectura da Universidade do Porto.

FERREIRA, F.; Escreve e realiza uma curta-metragem de ficção intitulada PANORAMA no âmbito do Projeto de Investigação Rutura Silenciosa, apresentada ao público no Cinema Nun' Álvares no Porto, no âmbito da conferência Internacional Intersections - A Conference on Architecture, City and Cinema, em 11 de Setembro de 2013.

FERREIRA, F.; PANORAMA obteve o Prémio Melhor Curta Metragem Nacional – Ficção, no Architecturas Film Festival, Lisboa, 2013.

FERREIRA, F.; Seleção oficial do filme PANORAMA no 36º Festival International du Court-Métrage em Clermont-Ferrand, 2014

FERREIRA, F.; Seleção oficial do filme PANORAMA no 22º Curtas de Vila do Conde, 2014

FERREIRA, F.; Seleção oficial do filme no 11º festival International du Court-Métrage Insolite & Fantastique em Rennes, 2014

FERREIRA, F.; Seleção oficial do filme PANORAMA no Aarhus Filmfestival em Aarhus, 2014

FERREIRA, F.; Integra a Direção de Produção da curta-metragem de ficção COMO SE DESENHA UMA CASA, realizada no âmbito da publicação do livro Bloco das Águas Livres – A Perfect Building, editado pela A+A Books, em Fevereiro de 2014. O filme está editado em DVD e integra a publicação.

FERREIRA, F.; Escreve e realiza a curta-metragem de ficção ANYWHERE, que teve já uma seleção oficial no Fashion Film Festival, realizado em Setembro de 2014, no Teatro Rivoli no Porto.

ROSMANINHO, J.; “Visiting Research Student”, The Bartlett – The School of Graduate Studies – University College London (UCL), Londres.

CORREIA, J.; Moderador de duas sessões na 21st ISUF International Conference “Our common future in urban morphology”, Porto, 2014. Jul. 3-6.

CORREIA, J.; Moderador do painel 1 da 1ª série de conferência breves ‘O veículo e a via’, EAUM, Guimarães, 2014. Jun. 11.

OLIVEIRA, M.M.; LAHB SOCIAL- International Seminar on Housing – moderação mesa redonda: Direito à cidade e mediação; org.: LABH Social, CICS-UM UM. Gualtar, UM, 10-12 Abril 2014.

BANDEIRA, P.; Consultor do Projecto Fotografia, Arquitectura Moderna e a “Escola do Porto”: Interpretações em torno do Arquivo Teófilo Rego (PTDC/ATP-AQI/4805/2012, FCOMP-01-0124-FEDER-028054, Financiado pela FCT) no âmbito Centro de Estudos Arnaldo Araújo (UID 4041 da FCT)/ESAP.

B.2.2. Outras

FIGUEIREDO, B.; Workshop “Desenho Assistido por Computador: desenho paramétrico e fabrico digital” na Escola de Arquitectura da Universidade do Minho e Instituto de Design de Guimarães, realizado nos dias 23 de Abril e de 30 de Abril a 2 de Maio. O Workshop contou com a participação de 20 estudantes do MIARQ da EAUM.

OLIVEIRA, M.M.; Conferência ‘Requalificação Urbanística da Rua de Santo António, Largo do Tournal e Alameda de S. Dâmaso’. Mestrado Planeamento Regional e Urbano, Universidade de Aveiro. EAUM - Orientação da visita à obra.

OLIVEIRA, M.M.; Conferência ‘Brasília: o desenho da cidade’ – Seminário Newtowns, ESAP

OLIVEIRA, M.M.; Participação no painel de discussão crítica de Projectos de Tese – UC Projecto de Investigação, EAUM.

OLIVEIRA, M.M.; Aula ‘City air makes man free’ - UC Espaço Público, 5º ano, EAUM

BANDEIRA, P.; Realização de workshop de três dias (17, 18 e 19 de Março) sob o tema “Projectos Especificos para um Cliente Genérico” a convite do Programa de Pós-Graduação de Arquitectura e Urbanismo do Centro de Tecnologia da Universidade Federal do Rio Grande do Norte, em Natal, Brasil.

BANDEIRA, P.; Palestra “O Fim da Arquitectura” no Programa de Pós-Graduação em Arquitectura e Urbanismo no Centro de Tecnologia da Universidade Federal da Paraíba, em João Pessoa, Brasil em 17 de Março de 2014.

BANDEIRA, P.; Conferencia, com Pedro Nuno Ramalho, sobre a Proposta de Relocalização da Ponte D. Maria Pia, no Hotel Ipanema Park (Porto) a convite do Rotary Club Foz, no dia 18 de Fevereiro de 2014.

B.3. Júris de provas académicas

B.3.1. Júris de provas de doutoramento

Nome	Função (Presidente, Vogal,...)	Descrição (Nome do candidato; Ramo e área de especialidade; Título da tese; Instituição)	Data
Elisiário Miranda	Vogal	Ana Cristina Santos Bordalo; Doutoramento em Arquitetura, especialidade de Teoria e Prática do Projeto Arquitetónico; “Estruturas de habitação de vida em comunidade vocacionadas para as necessidades da pessoa idosa e o caso das Aldeias-Lar em Portugal”; Faculdade de Arquitectura da Universidade de Lisboa	11.07.2014
Elisiário Miranda	Vogal	Paulo Lopes Lago de Carvalho; Doutoramento em Arquitetura, especialidade de Construção e Tecnologia; “(De)materializing Detail: Technology, Structure, Design. Development of a reinforced glass connection technique”; Escola de Arquitectura da Universidade do Minho	22.07.2014
Maria Manuel Oliveira	Vogal	David José da Silva Ferreira; História; História da Arte; ‘O Património Cultural na Avaliação de Impacte Ambiental em Portugal’; FLUP	30.05.2014

B.4. Júris de provas de mestrado

Nome	Função (Presidente, Vogal,...)	Descrição (Nome do candidato; Ramo e área de especialidade; Título da tese; Instituição)	Data
Figueiredo, Bruno	Arguente	Rui Prazeres, Cultura Arquitetónica, “Cidade e Ciberespaço em 6 dicotomias: espaço e tempo, corpo e conexão, alienação e fragmentação”	14.04.2014
Cidália Silva	Arguente	Miguel dos Santos Lopes Pinto; Cidade e Território; “Cumplicidades com o território expectante: projetar o Vale de Massarelos; EAUM	02.04.2014
Cidália Silva	Arguente	Mónia Alexandre Delgado Castro; Cidade e Território; O território – entre – o mapa e a travessia; EAUM	02.04.2014
Cidália Silva	Arguente	José Ricardo Gomes Queirós; Espaços Complementares: Estratégia para o Vazios Resultantes da Dupla Metamorfose Territorial	17.02.2014
Eduardo Fernandes	Arguente	Joana Maria dos Santos Gonçalves; Arquitectura – Cultura Arquitetónica; “Tradição em continuidade: levantamento das quintas da terra fria transmontana e contributos para a sustentabilidade”; MIARQ EAUM.	03.04.2014
Eduardo Fernandes	Presidente	Nuno Miguel de Sousa Castanheira Campos; Arquitectura – Cultura Arquitetónica; “A fotografia como estímulo do pensamento arquitetónico. As imagens referentes em Learning from Las Vegas”; MIARQ EAUM.	09.04.2014
Eduardo Fernandes	Presidente	Rui David Couto dos Prazeres; Arquitectura – Cultura Arquitetónica; “Cidade e Ciberespaço em Seis Dicotomias: Espaço e Tempo, Corpo e Conexão, Alienação e Fragmentação”; MIARQ EAUM.	14.07.2014
Eduardo Fernandes	Presidente	Luís Filipe de Sousa Carneiro de Meneses Veloso; Arquitectura – Cultura Arquitetónica; “Plano Mestre: Nova Veneza, proposta para uma morte digna.”; MIARQ EAUM.	14.07.2014
Eduardo Fernandes	Presidente	Américo José Peixoto da Silva; Arquitectura – Cultura Arquitetónica; “A Imagem de Los Santos: Cidade 'Collage' Virtual”; MIARQ EAUM.	14.07.2014
Eduardo Fernandes	Presidente	André Santos Cardoso; Arquitectura – Cultura Arquitetónica; “O ensino da arquitetura e do projeto em particular na EAUM: antecedentes e uma proposição”; MIARQ EAUM.	10.12.2014
Eduardo Fernandes	Presidente	Pedro Miguel Oliveira Paiva; Arquitectura – Cultura Arquitetónica; “Antigo Convento das Capuchinhas em Guimarães: análise retrospectiva do edifício”; MIARQ EAUM.	10.12.2014
Elisiário	Arguente	Hélder Samuel Ribeiro da Rocha; Mestrado em Arquitectura, área de Cidade e Território; “O espaço intersticial do Vale do Rodo como	02.04.2014

Miranda		elemento estruturante do núcleo do Peso da Régua”; Escola de Arquitectura da Universidade do Minho	
Elisiário Miranda	Presidente	Cristiana Filipa Eirinha Martins; Mestrado em Arquitectura, área de Cultura Arquitectónica; “A dimensão cromática: reflexões sobre o uso da Cor na Arquitectura”; Escola de Arquitectura da Universidade do Minho	19.12.2014
Elisiário Miranda	Arguente	Sara Isabel Andrade de Freitas; Mestrado em Arquitectura, área de Cultura Arquitectónica; “Intervenção em ruína: reabilitação e ampliação para o Centro Paroquial e Comunitário de Matamá”; Escola de Arquitectura da Universidade do Minho	10.12.2014
Elisiário Miranda	Arguente	Joel Ferreira Dinis; Mestrado em Arquitectura, área de Cultura Arquitectónica; “O Crastoeiro: a biografia do lugar como instrumento no projeto de arquitetura”; Escola de Arquitectura da Universidade do Minho	10.12.2014

B.5. Júris de concursos, painéis de avaliação e outros

B.5. Júris de concursos

B.5.1. Júris de concursos para professores de carreira da UMinho

RISO, V.; Concurso documental, de âmbito internacional, para recrutamento de um posto de trabalho de Professor Auxiliar na área disciplinar de Design, da Escola de Arquitectura, 4 de Junho de 2014.

B.5.2. Júris de concursos para professores de carreira de outras IES

MENDONÇA, P.; Parecer sobre Relatório de Actividades de Vasco Nunes da Ponte Moreira Rato, professor auxiliar da Escola de Tecnologias e Arquitectura do ISCTE - Instituto Universitário de Lisboa, com vista à sua eventual contratação por tempo indeterminado, 31-01-2014.

B.5.3. Referee em painéis de avaliação de publicações

MIRANDA, E.; Portal Interativo www.hpip.org – “Património de influência portuguesa / Heritage of portuguese influence”, 2014, Fundação Calouste Gulbenkian.

CORREIA, J.; IJIA International Journal of Islamic Architecture, Intellect Ltd., EUA.

CORREIA, J.; piHpi-portuguese influenced Heritage / Heranças de influência portuguesa, Fundação Calouste Gulbenkian.

MENDONÇA, P.; Revisão de 1 artigo submetido à Revista Portuguesa de Pedagogia, Faculdade de Psicologia e de Ciências da Educação da Universidade de Coimbra, 2014.

MENDONÇA, P.; Revisão de 2 artigos submetidos ao International Journal of Environmental Science and Development, IACSIT Press, Singapore, 2014.

MENDONÇA, P.; Revisão de 2 artigos submetidos ao International Journal “Mediterranean Sustainable Construction. Land Culture, Research and Technology”, SMC Association, University of Naples Federico II, Italy, 2014.

MENDONÇA, P.; Revisão de 2 artigos submetidos ao Journal of “Technology for Architecture and Environment – Techne”, 2013, Italian Society of Architectural Technology, Italy, 2014.

B.5.4.Comissões de avaliação de centros de investigação e projetos

Correia, Jorge; Membro da Comissão de Avaliação de Relatórios Finais da área AUR (Arquitectura e Urbanismo), Fundação para a Ciência e Tecnologia.

OLIVEIRA, M.M.; Membro da Comissão de Avaliação de Relatórios Finais da área AUR (Paulo Jorge de Sousa Cruz, presidente)

CRUZ, P.; presidiu em 2014 à Comissão de Avaliadores de Relatórios Finais de Projectos de Investigação da FCT a área de Arquitectura e Urbanismo, Projectos iniciados em 2008 e 2009.

CRUZ, P.; avaliou em 2014 para a FCT um projecto estratégico COMPETE no domínio das Ciências Sociais e Humanas.

CRUZ, P.; integrou em 2014 o Comité de Acompanhamento das Infraestruturas de Investigação da FCT.

CRUZ, P.; integrou em 2014 o Conselho Científico das Ciências Sociais e Humanidades da FCT.

B.5.5.Outras participações em júris e painéis

FERREIRA, F.; Membro externo do Júri (vogal) no Master Studio, no Institute of Constructive Design da Zurich University of Applied Sciences and Arts, School of Architecture, Design and Civil Engineering, em Winterthur, 15 Janeiro 2014 – 18 Janeiro 2014.

FERREIRA, F.; Membro externo do Júri (vogal) nas Provas de Aferição dos Projetos de Tese de Doutoramento do Programa de Doutoramento da Faculdade de Arquitectura da Universidade do Porto, 15 Julho 2014.

CABELEIRA, J.; Integra o Júri da Prova específica, curricular e entrevista no âmbito das Provas Especialmente Adequadas a Avaliar a Capacidade de Maiores de 23 Anos para a Frequência da Universidade do Minho.

CABELEIRA, J.; Membro do júri para selecção dos trabalhos EAUM a publicar na plataforma da RedePHI.

ROSMANINHO, J.; Júri de Entrevistas; Provas Especialmente Adequadas a Avaliar a Capacidade de Maiores de 23 anos.

OLIVEIRA, M.M.; Membro do júri no Seminário de Apresentação Pública da Tese de doutoramento de Egle Bazaraitė. IST. Lisboa.

OLIVEIRA, M.M.; Participação, como arguente externo, no painel das Provas de Aferição do Programa de Doutoramento em Arquitectura da FAUP. Portodos seguintes Projectos de Tese:

Camila Feltrin, 'A representação do Brasil: Pavilhões em Exposições Internacionais';

Fernando Barros, 'Serras transfronteiriças entre o Minho e a Galiza. Formas de povoamento, organização do território e património arquitectónico';

Mafalda Lucas, 'Habitar a prisão. Da obra do arquitecto Pires de Lima à contemporaneidade. Contributos arquitectónicos para a regeneração do indivíduo';

Paula Monteiro, 'As primeiras arquitectas em Portugal. Produção arquitectónica feminina entre 1942 e 1969';

Sandra Brito, 'Estruturas da desordem. Formas urbanas do território da urbanização de baixa densidade entre Braga e Barcelos';

Teresa Pinto Ribeiro, 'As Igrejas Paroquiais e a construção do território das Velhas Conquistas'.

CRUZ, P.; integrou em 2014 o Advisory Committee da UDC International Doctoral da Universidade da Corunha.

CARLOS, R.; (membro do Júri) – XXIII Concurso Ibérico de Soluciones Constructivas PLADUR, EAUM, Guimarães, 23 de Abril 2014.

C. Eventos e outras iniciativas

C.1. Organização de eventos científicos

Organizador (indicar função: coorganizador, colaborador,...)	Tipo de evento e Título	Local	Data
Eduardo Fernandes, co-organizador	Projeto de Investigação iniciado ao abrigo do Programa Iacobus. Conexiones Modernas. Arquitectura de Galicia e Norte de Portugal na segunda metade do século XX.	Norte de Portugal e Galiza	1.12.2014 a 4.12.2014
Francisco Ferreira, colaborador	Workshop "Métamorphoses", coordenado por Jean-Philippe Vassal no âmbito da Cátedra Lloyd Braga 2014	EAUM	22/10/2014 - 01/11/2014
Ivo Oliveira, co-organizador	Exposição de arquitectura "Duas Obras"	CAAA	Outubro 2014
Jorge Correia, Membro da Comissão Científica	21st ISUF International Conference "Our common future in urban morphology"	Porto, Portugal	03-06.07.2014
Miguel Duarte, Colaborador	Colóquio Encontros Estúdio UM: Temas e Objetos do Desenho - # 8: Auto-representação	EAUM- Guimarães	28-02-2014

Miguel Duarte, Colaborador	Colóquio Encontros Estúdio UM: Temas e Objetos do Desenho - #9 Banda-Desenhada	EAUM-Guimarães	25-06-2014
Paulo Cruz, Member of the International Scientific Committee	"IALCCE 2014 – The Fourth International Symposium on Life-Cycle Civil Engineering", Waseda University	Tokyo, Japan	16-19/11/2014
Paulo Cruz, Member of the International Scientific Committee	"Eurosteel 2014 – The 7th European Conference on Steel and Composite Structures"	Nápoles, Itália	10-12/09/2014
Paulo Cruz, Member of the International Scientific Committee	2nd International Conference on Adaptation and Movement in Architecture - ICAMA2014	Toronto, Canada	25-26/07/2014
Paulo Cruz, Member of the International Scientific Committee	"IABMAS 2014 – The 7th International Conference on Bridge Maintenance, Safety and Management"	Shanghai, China	7-11/07/2014
Paulo Cruz, Member of the IScientific Committee	"Challenging Glass 4 – The 3rd Conference on Architectural and Structural Applications of Glass & COST Action TU0905 final conference"	Lausanne, Switzerland	10-12/09/2014
Paulo Cruz, Member of the IScientific Committee	40th IAHS World Congress on Housing	Funchal	16-19/12/2014
Paulo Cruz, Membro da Comissão Científica	CNME 2014 – 9º Congresso Nacional de Mecânica Experimental	Aveiro	15-17 /10/2014
Rute Carlos, Produção e colaboração	Workshop: "Metamorphoses" Lacaton & Vassal	EAUM, Guimarães	22-10-2014 a 27-11-2014

C.2. Organização de eventos de âmbito pedagógico

Organizador (indicar função: co-organizador, colaborador,...)	Tipo de evento e Título	Local	Data
Bruno Figueiredo; coorganizador e orientador da sessão	Programa Verão no Campus: workshop de fabrico digital	Instituto de Design, Guimarães	21/25.07.2014
Cidália Silva; organizadora	Exposição "Propostas de Investigação 2013/2014"	EAUM	17.02.2014 – 03.03.2014
Cidália Silva; organizadora	Conferência de Álvaro domingues "Território"	EAUM	12.03.2014
Eduardo Fernandes, organizador	Aula Aberta de António Santiago Rio Vasquez: "Arquitectura da Galiza: a recuperação da modernidade 1954-1973"	EAUM	5.12.2014
Ivo Oliveira, coorganizador	Workshop "Métamorphoses" por Jean Philippe Vassal	EAUM	22.10.2015 a

			1.11.205
João Rosmaninho, organizador	1ª Série de Conferências “O Veículo e a Via – arquitectura, paisagem e cultura urbana”	EAUM	11.07.2014
Jorge Correia, organizador e guia	Visita de estudo da UC Opção C1.1 – Cidade Islâmica	Fez, Marrocos	28.11-01.12.2014
Paulo Almeida, organizador	Percepções e Narrativas. Exposição de desenhos de alunos, Paço dos Duques de Bragança, Museu Alberto Sampaio.	Paço dos Duques de Bragança. Museu Alberto Sampaio	18.05.2014
Paulo Mendonça, organizador	Exposição de propostas de cobertura da área frontal aos edifícios da escola de arquitectura / engenharia 2 / ciências – Campus de Azurém realizados no âmbito da UC Construções Leves 2013/2014	Átrio principal da Escola de Engenharia da Universidade do Minho, Guimarães	26 de Junho a 7 de Julho de 2014
Rute Carlos, participação	Exposição: “Desenho de docentes da EAUM”	Estúdio UM-EAUM	01-12-2014 a 31-01-2015
Rute Carlos, produção	Exposição: “Lacaton & Vassal: duas obras”	CAAA; Guimarães	27-10-2014 a 27-11-2014
Rute Carlos, organização e coordenação local	XXIV concurso Ibérico de Soluciones constructivas Pladur	EAUM	desde 12-06-2014
Rute Carlos, co- organização	Viagem de estudo: “Viagem ao Alentejo” enquadrada no âmbito da U.C. de Projecto II	Alentejo	19-06-2014 a 22-6-2014

C. 3. Prestação de serviços especializados

Tipologia do serviço	Responsáveis	Montante global
Elaboração do Projecto de Arquitectura do Projecto Geral para instalação da Unidade de Arqueologia da UM no Convento de São Francisco de Real, em Braga.	Dono da Obra: Universidade do Minho Equipa projectista: em constituição. - Maria Manuel Oliveira, arquitectura;	
Coordenação do Projecto Geral para instalação da Unidade de Arqueologia da UM no Convento de	Maria Manuel Oliveira	

São Francisco de Real, em Braga.		
Elaboração do Projecto de Arquitectura e Coordenação do Projecto Geral para instalação de um Museu no antigo Paço Arquiepiscopal de Braga.	Maria Manuel Oliveira. Dono da Obra: Universidade do Minho Equipa projectista: em constituição. - Maria Manuel Oliveira, arquitectura; - Henrique Cayatte, designer;	
Coordenação do Projecto Geral para instalação de um Museu no antigo Paço Arquiepiscopal de Braga.	Maria Manuel Oliveira	
Desenvolvimento de Sistema construtivo com blocos de cofragem perdida para habitações unifamiliares e multifamiliares modulares – RPI/Tecminho	João Pedro Couto (Coordenador), Paulo Mendonça, Aires Camões	€22891,53
Implementação de solução divisória em edifício de escritórios – Plako/Tecminho	Paulo Mendonça (Coordenador), Luis Ramos	€1353,00
Dstudo preliminar para um projeto alargado de requalificação urbanística do concelho de Fafe	Vincenzo Riso	€5000,00

C.4. Eventos culturais

Organizador (indicar função: co-organizador, colaborador,...)	Tipo de evento e Título	Local	Data
Eduardo Fernandes, colaborador	Comentador convidado na estreia do filme “1960” de Rodrigo Areias	CAAA, Guimarães	21.05.2014
Eduardo Fernandes, colaborador	Mesa redonda com Jacinto Rodrigues no âmbito da exposição “Escola do Porto: Lado B/Uma história oral (1968-1978)”	Centro Internacional das Artes José de Guimarães	26.11.2014
Eduardo Fernandes, colaborador	Participação na exposição coletiva de desenhos organizada pelo Estúdio UM	Estúdio UM EAUM	5.12.2014 – 31.1.2015
Carlos Corais, organizador	Exposição de Mónica Ortuzar, Auto-Retratos, desenho	Museu Nogueira da Silva/UM, Braga	3 – 30 Janeiro

Carlos Corais, organizador	Exposição de Sofia Aguiar, Animula / Alminha, pintura.	Museu Nogueira da Silva/UM, Braga	4 – 30 Abril
Carlos Corais, organizador	Exposição de Ana Vidigal, Somos Insuportáveis, Ambas Insuportáveis.	Museu Nogueira da Silva/UM, Braga	9 de Maio – 28 de Junho.
Carlos Corais, organizador	Exposição de Ana Manso e André Romão, Sereia,	Museu Nogueira da Silva/UM, Braga	4 de Julho – 30 de Agosto
Carlos Corais, organizador	Exposição de Cláudia Lopes, Desenho	Museu Nogueira da Silva/UM, Braga	Dezembro
Carlos Corais, organizador	Alexandre Connefrey, Desenho	Museu Nogueira da Silva/UM, Braga	Novembro
Carlos Corais, organizador	Exposição sobre o Museu Nogueira da Silva, integrada nas Comemorações dos 40 anos da UM	Galeria da Salão Medieval, Largo do Paço, Braga.	Maio
Jorge Correia, Curador	Exposição “Photographing the Arab city in the 19th century / La photographie de la ville arabe au dix-neuvième siècle”, Canadian Centre for Architecture	Montréal, Canadá	30.01.14-25.05.2014
Maria Manuel Oliveira, Convidada	PNKG-7 / 2012 . Moçambique a paradoxal coabitação	CCVF, Guimarães	05-04-2014
Maria Manuel Oliveira, co-organizadora	Exposição itinerante ‘Universidade do Minho – 40 anos’	Vários	17-02-2014 (a partir de)
Miguel Duarte, colaborador	Percepções e Narrativas, exposição	Museu alberto Sampaio e Paço dos Duques, Guimarães	18-05-2014
Natacha Moutinho, co-organizadora	Exposições de Desenho (regularidade mensal)	EAUM	Jan – Dez 2014

C.5. Outras atividades de extensão

Docente	Organizador (indicar função: coorganizador, colaborador,...)	Tipo de evento e Título	Local	Data
Figueiredo, Bruno	Editor	KRUGER, Benjamin; "fasciculo 01. Finds". Pierrot Le Lou, Porto, Junho de 2014	Porto	Junho de 2014
Figueiredo, Bruno	Editor	BANDEIRA, Pedro; NEVES, Dulcinea; "fasciculo 02. Images of a given story", Pierrot Le Fou, Porto, Junho de 2014	Porto	Junho de 2014
Figueiredo, Bruno	Editor	SANTOS, Dinis; "fasciculo 03. Aquele Estranho Dia Escuro", Pierrot Le Fou, Porto, Junho de 2014	Porto	Junho de 2014
Rosmaninho, João	Coordenação de rubrica	"Ficções Arquitectónicas: visões do passado, do futuro e mais além" - in Bang! A sua dose diária de fantasia, ficção científica e horror, Saída de Emergência.	Online <revistabang.com>	08-10-2014 25-11-2014
Correia, Jorge	Tour leader	21st ISUF International Conference "Our common future in urban morphology", - visita ao Centro Histórico de Guimarães	Guimarães, Poirtugal	07.07.2014
Correia, Jorge	Palestrante principal	Les héritages portugaises à Asilah : dialogues patrimoniales - recherche et proposition	Arzila, Marrocos	26.04.2014
Correia, Jorge	Palestrante principal	Photographing the Arab city in the 19th century / La photographie de la ville arabe au dix-neuvième siècle	Montréal, Canadá	30.01.2014
Maria Manuel Oliveira	Coordenadora da sessão 'Reabilitar a Cidade, Qualificar a Vida Urbana'	Viver a Reabilitação; org. Vida Imobiliária	GNRation, Braga	24-10-2014
Maria Manuel Oliveira	Consultora	Projeto 'Conhecer a cidade', org.: Ordem dos Arquitectos, Rede de Bibliotecas Escolares; Biblioteca da Escola Secundária de Vila Verde	Vila Verde	Nov.2012- Jun2014
Maria Manuel	Apresentação de orador	Conferência 'Brasília'; org. Daphne	Passos Manuel, Porto	27-03-2014

Oliveira	(Guilherme Wisnik)			
Rute Carlos	Coordenação do grupo de trabalho de realização dos ensaios projetuais à escala paisagística	Protocolo Uminho (EAUM) e Camara Municipal de Fafe para a “realização de estudo preliminar para um projeto alargado de requalificação urbanística do concelho de Fafe”	Fafe	Início a 25-09-2014

D. Outra informação relevante

D.1. Participação em redes (de universidades, etc...)

CABELEIRA, J.; Representante da EAUM na Red PHI Portugal.

OLIVEIRA, M.M.; Representante da EAUM, na Red PHI Portugal.

D.2. Participação em Associações

ROSMANINHO, J.; “Joaquim José Duarte Silva – Associação Cultural e de Solidariedade Social” [membro fundador] - Rua Dr. Duarte Silva, 14, Vila Nova de Milfontes.

CORREIA, J.; Membro do Committee da European Architectural History Network Committee (EAHN)

CORREIA, J.; Membro da Conselho Cientifico da Portuguese-language Network of Urban Morphology (PNUM)

OLIVEIRA, M.M.; Secretário da Mesa da Assembleia Geral da Ordem dos Arquitectos.

CRUZ, P.; Secretary of the Executive Committee of IABMAS – The International Association of Bridge Maintenance and Safety.

CRUZ, P.; Presidente da Direcção da ASCP – Associação Portuguesa para a Segurança e Conservação de Pontes.

CRUZ, P.; Membro do Conselho Fiscal da cmm – Associação Portuguesa de Construção Metálica e Mista.

D.3. Conselhos Editoriais de revistas

MIRANDA, E.; Membro do Conselho Editorial do Portal Interativo www.hpip.org – “Património de influência portuguesa / Heritage of portuguese influence”, da responsabilidade da Fundação Calouste Gulbenkian

FERREIRA, F.; Co-editor da revista JACK - Journal of Architecture and Cinema, cujo primeiro número foi lançado em Setembro de 2013. O segundo número encontra-se em preparação.

CORREIA, J.; Pedra & Cal, GECORPA

CORREIA, J.; IJIA International Journal of Islamic Architecture, Intellect Ltd.

DUARTE, M.; Membro do Conselho Editorial da revista PSIAx – Temas e debates sobre desenho e imagem. Edição conjunta EAUM/FAUP/FBAUP.

DUARTE, M.; Membro do Conselho Editorial do periódico trimestral: Encontros Estúdio UM: temas e objetos do Desenho. EAUM - Comissariado ESTÚDIO UM.

ALMEIDA, P.; Co-Editor da publicação On Line “Encontros Estúdio UM”, ISSN: 2182-6749.

CRUZ, P.; Associate Editor of “Bridge Engineering” (specialty section of Frontiers in Built Environment), EPFL, Lausanne, Switzerland since October de 2014.

CRUZ, P.; Member of the International Editorial Board of “Glass Structures and Engineering” since September 2014.

CRUZ, P.; Membro do Editorial Board da Revista Internacional “Steel Construction - Design and Research”, editado pela Ernst & Sohn, da Wiley, revista oficial da ECCS- European Convention for Constructional Steelwork desde Outubro de 2011.

CRUZ, P.; Membro do Comité Científico da Revista de investigação em arquitectura contemporânea “Boletín Académico”; Universidade da Corunha, desde Junho de 2010.

CRUZ, P.; Associate Editor da Revista Internacional “Structure and Infrastructure Engineering”, Taylor & Francis (revista indexada ao ISI) desde Março de 2005.

CRUZ, P.; Membro do Editorial Board da revista de acesso livre “ISRN - Civil Engineering”, desde Novembro de 2010.

CRUZ, P.; Membro do Consejo Asesor Científico da revista “Hormigón y Acero”, desde Março de 2010.

MENDONÇA, P.; International Journal of Architectonic, Spatial, and Environmental Design; Common Ground Publisher; University of Illinois Research Park, Champaign, USA, Volume 7; 2014.

BANDEIRA, P.; Co-editor de série de Fascículos Fotográficos para a editora Pierrot le Fou. Edição de: Finds de Benjamin Kruger e Miriam Waltz (ISBN 978-989-99010-0-1); Images of a Given Story de Dulcineia Santos, Pedro Bandeira e Susana Caló (ISBN 978-989-99010-2-5); Aquele Estranho Dia Escuro de Dinis Santos (ISBN 978-989-99010-1-8).

D.4. Prémios e distinções

MIRANDA, E.; Prémio de História Calouste Gulbenkian, modalidade de História da Presença de Portugal no Mundo, atribuído pela Academia Portuguesa de História, à publicação Arquitetura Moderna em África: Angola e Moçambique / Modern Architecture in Africa: Angola and Mozambique, em 3 de Dezembro de 2014

OLIVEIRA, M.M.; Projecto e obra de Requalificação Urbanística da Rua de Santo António, Largo do Toural e Alameda de S. Dâmaso' seleccionados, através de concurso internacional, para publicação no '4th book Landscape Architecture Europe, Triennial 2011-2013', em Março de 2014.

OLIVEIRA, M.M.; Prémio de História Calouste Gulbenkian na modalidade de História da Presença de Portugal no Mundo, atribuído à obra "Arquitectura Moderna em África: Angola e Moçambique", resultante do projeto "EWV - Visões Cruzadas dos Mundos: Arquitectura moderna na África Lusófona (1943-1974) vista através da experiência Brasileira iniciada a partir dos anos 30". Academia Portuguesa de História, Lisboa, em Dezembro de 2014.

D.5. Participação em Ações de Formação científica-pedagógica

MIRANDA, E.; Apresentação do doutoramento realizado no curso de doutoramento do Departamento de Arquitectura do Instituto Superior Técnico em 14 de Março de 2014.

CARLOS, R.; Mala Voadora – Vitória 283. Oficina de maquetas. Projecto da Mala Voadora, realizado em parceria com o CSPNSV - Centro Social de Nossa Senhora da Vitória e a A3S - Associação para o Empreendedorismo Social e a Sustentabilidade do Terceiro Sector, e co-financiado pela Fundação Calouste Gulbenkian no âmbito do programa PARTIS - Práticas Artísticas para a Inclusão Social. Porto, 03 a 12 de Setembro de 2014. Função no projecto: Membro da equipa de concepção e orientação da oficina.

D.6. Outros dados

MIRANDA, E.; Vogal do júri do "Concurso de Arquitectura Efémera de Criação de uma praça no Bairro de Couros", promovido pela EAUM.

MIRANDA, E.; Vogal do júri que selecionou o representante da Escola de Arquitectura da Universidade do Minho no Concurso Archiprix International.

MIRANDA, E.; Co-organização da exposição anual de trabalhos dos alunos do MIARQ da EAUM, aberta entre 22 de Setembro e 4 de Outubro de 2014.

OLIVEIRA, M.M.; Patrono de estágio à Ordem dos Arquitectos de João Pedro Ferreira da Fonte.

OLIVEIRA, M.M.; Entrevista à RUM, no programa I&D.

OLIVEIRA, M.M.; Contratada como Professor Associado (em resultado da candidatura ao Concurso de âmbito Internacional para recrutamento de um Professor Associado na área disciplinar de Arquitectura, da Escola de Arquitectura da Universidade do Minho / Edital n.º 1039/2013, Diário da República, 2.ª série, n.º 222, de 2013).

OLIVEIRA, M.M.; Membro de Comissão de Peritagem junto da Policia Judiciária, por indicação da Presidência da EAUM.

OLIVEIRA, M.M.; Patrono de estágio à Ordem dos Arquitectos de Sara Barreto Pedras da Silva.

MIRANDA, E.; Membro da Comissão de Acompanhamento do Projeto de Design do Produto da UMinho.

ALMEIDA, P.; Coordenação do grupo para criação do 1º Ciclo em Artes Visuais, desde fevereiro, 2014

ALMEIDA, P.; Docente responsável pela coordenação da implementação do ciclo de estudos em Artes Visuais, Outubro, 2014.